

RAPPORT DE CONSTRUCTION

Décembre 2019



Service de l'urbanisme

TABLE DES MATIÈRES

SECTION I - TABLEAUX COMPARATIFS.....	4	SECTION V - LISTE DES PERMIS GÉNÉRAUX ET CERTIFICATS ÉMIS	32
1.1. Nombre de permis émis	4	5.1. Catégorie d'immeuble – Agricole.....	32
1.2. Valeur des travaux des permis.....	5	5.2. Catégorie d'immeuble – Commercial.....	33
1.3. Unités de logements créées.....	6	5.3. Catégorie d'immeuble – Industriel	37
SECTION II	8	5.4. Catégorie d'immeuble – Institutionnel et gouvernemental.....	39
2.1. Rapport comparatif par regroupement des types de permis	8	5.5. Catégorie d'immeuble – Résidentiel	40
SECTION III	11	SECTION VI - RAPPORT DES DOSSIERS D'URBANISME	50
3.1. Analyse par catégorie d'immeuble	11	SECTION VII - PERMIS DE LOTISSEMENT	55
SECTION IV	15		
4.1. Rapport comparatif par catégorie d'immeuble.....	15		
4.2. Rapport comparatif par district électoral du mois d'août 2019.....	26		

SECTION I - TABLEAUX COMPARATIFS.....	4
1.1. <i>Nombre de permis émis</i>	<i>4</i>
1.2. <i>Valeur des travaux des permis</i>	<i>5</i>
1.3. <i>Unités de logements créées.....</i>	<i>6</i>

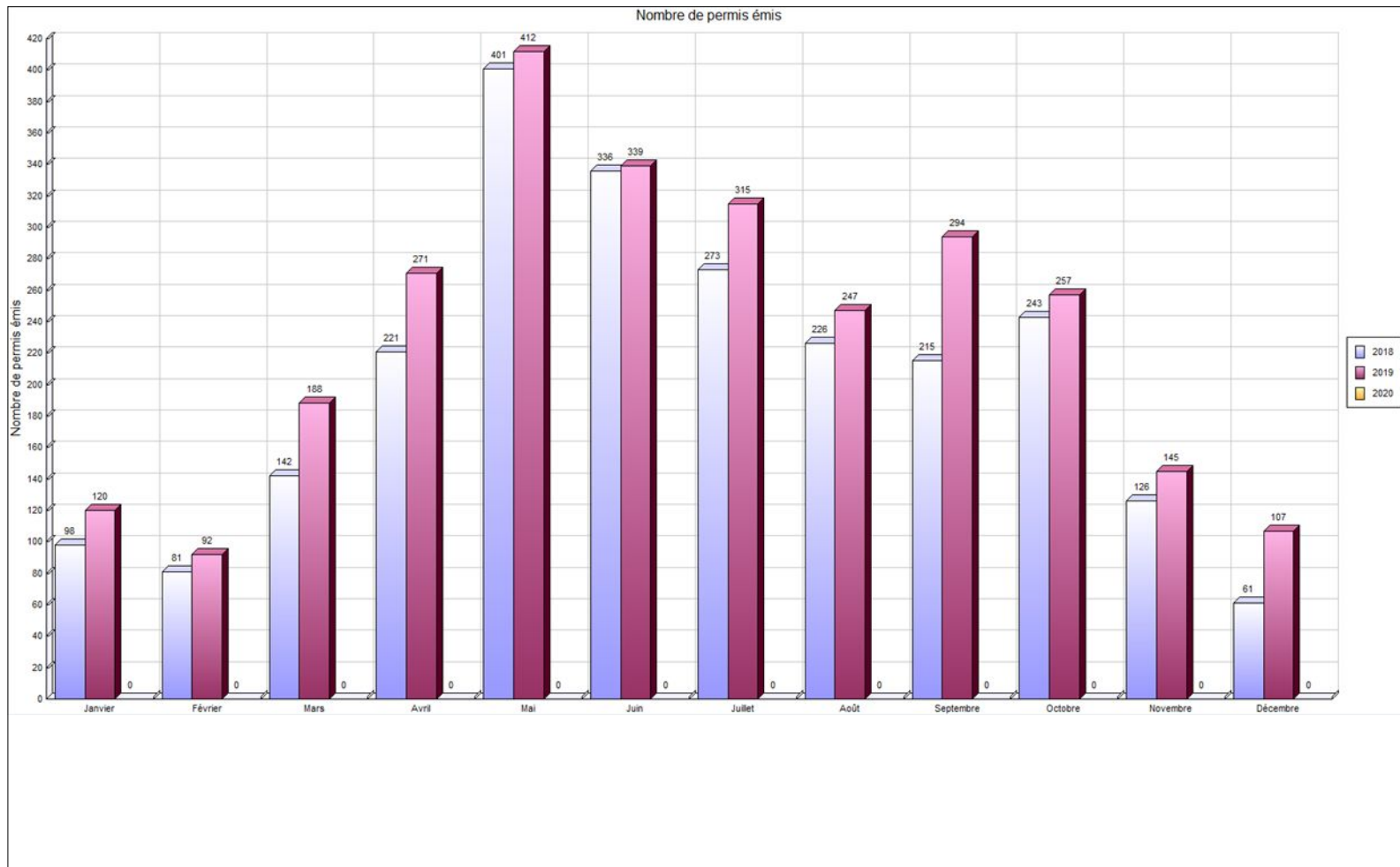

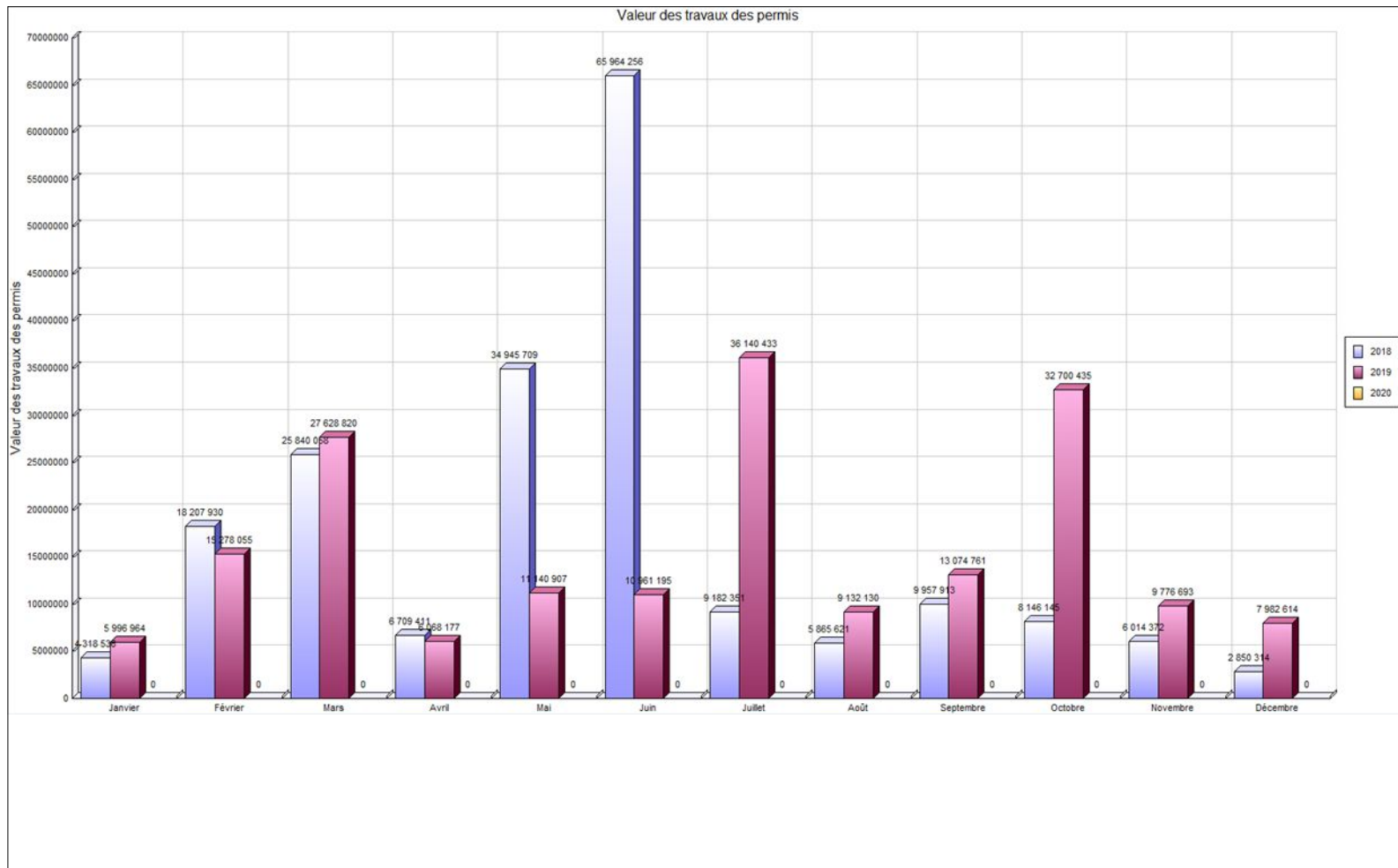

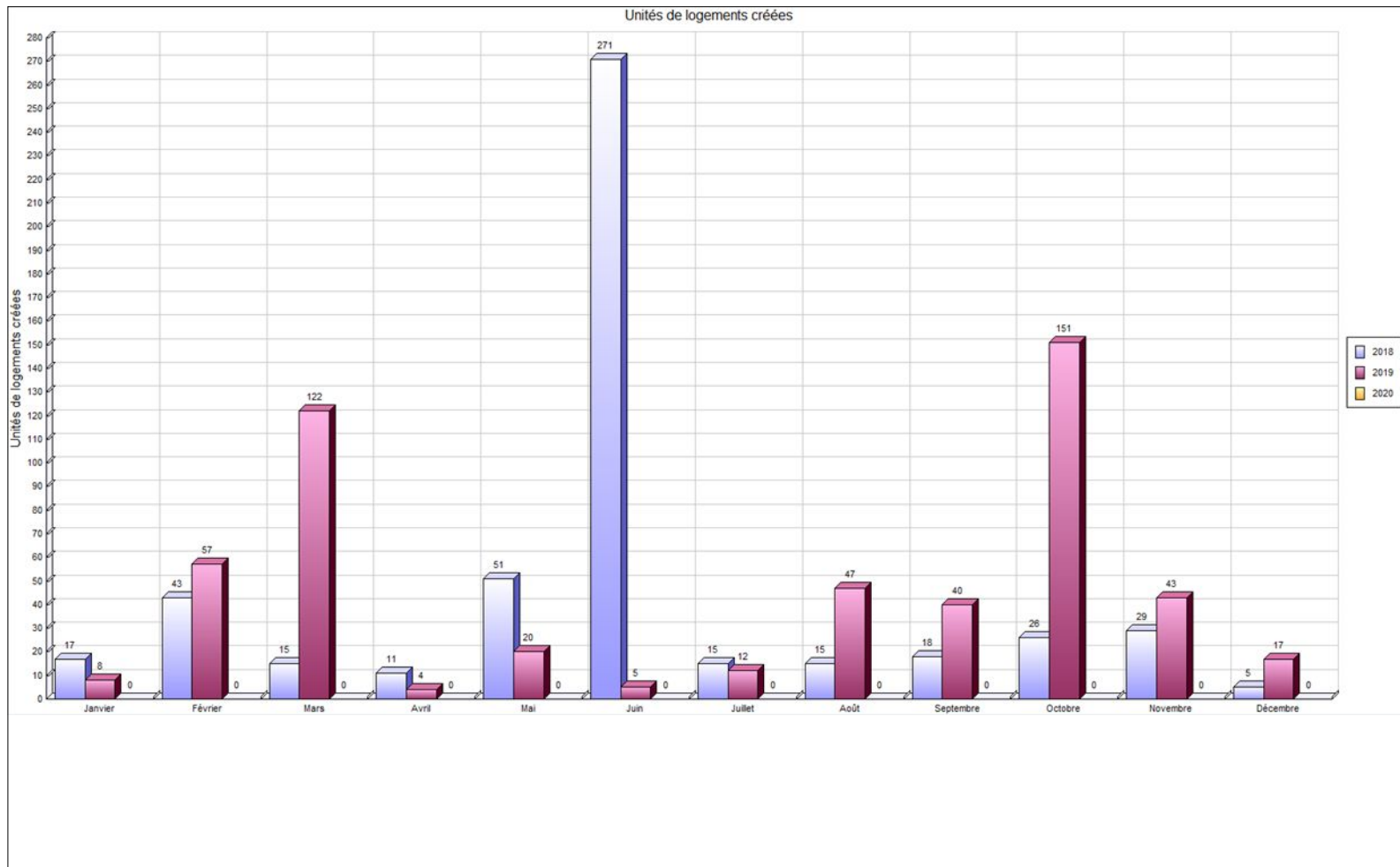

SECTION II **8**

2.1. *Rapport comparatif par regroupement des types de permis 8*



Regroupement / Type de permis	décembre 2019				Cumulatif au 31 décembre 2019				décembre 2018				Cumulatif au 31 décembre 2018			
	Log. Créés	Émis	Valeur	Montant	Log. Créés	Émis	Valeur	Montant	Log. Créés	Émis	Valeur	Montant	Log. Créés	Émis	Valeur	Montant
Système géothermie						2	406 000.00	1 074.40								
Total						2	406 000.00	1 074.40								
Urbanisme																
Abattage d'arbres		1	1 800.00	30.00		40	36 786.00	1 125.00		3		77.00		45	118 000.00	1 226.00
Agrandissement de bâtiment		5	3 004 800.00	7 854.68	4	65	45 571 363.00	49 671.54	3	3	580 000.00	1 616.25	24	73	29 739 557.00	50 899.63
Arrosage						154		8 250.00						121		6 138.36
Bac de récupération de vêtements						14								17		
Bâtiment accessoire / de service		1	10 000.00	50.00		232	5 764 957.00	19 134.60		4	10 500.00	200.00		177	17 232 032.00	18 941.23
Bâtiment temporaire						30	2 251.00	6 326.00						26	2 225.00	5 292.00
Captage des eaux souterraines (Puits)						10	75 645.00	500.00						7	31 000.00	350.00
Changement d'usage ou de destination				880.00		121	107 000.00	10 481.64		5		321.30		103	66 500.00	8 165.12
Clôture						125	418 616.00	6 309.00		2	9 655.00	100.00		124	422 366.00	6 351.06
Construction Nouvelle	15	10	3 210 000.00	3 852.00	511	133	92 305 081.00	114 414.90					475	87	107 082 303.00	86 076.57
Conteneur d'entreposage						1		320.00								
Démolition		1	329 500.00	856.70		74	1 599 708.00	5 281.32		1		50.00		58	451 780.00	3 468.56
Déplacement d'une construction						1	13 000.00	50.00						4	200.00	200.00
Enseigne		10	59 274.00	530.59		111	721 890.00	6 375.84		6	7 859.00	300.00		126	914 376.00	7 083.18
Installation septique		1	7 000.00	50.00		9	90 000.00	400.00		1	5 000.00	50.00		14	141 800.00	700.00
Lavethon						1								2		
Muret						10	105 878.00	526.22						2	22 000.00	106.10
Opération - Deux générations / Bi-génération (Renouvellement)		4		870.00		60		24 795.00		1		211.65		53		21 799.95
Piscine						136	1 716 183.00	8 088.02		1	1 200.00	50.00		159	1 635 731.00	9 033.87
Réparation d'une construction						9	402 282.00	215.00		1	3 000.00			9	359 523.00	405.74
Stationnement		1	1 500.00			17	1 601 093.00	3 388.43		1	100.00	50.00		16	1 277 025.00	2 666.50
Terrasse saisonnière						13		2 730.00						15		3 060.00
Transformation / Rénovation de bâtiment	2	30	1 358 740.00	3 957.70	11	829	34 943 451.00	93 837.51	2	22	2 233 000.00	6 134.00	17	738	38 505 698.00	96 694.08
Travaux sur la rive / Littoral / Plaine inondable						1		50.00						2	500.00	101.00

Regroupement / Type de permis	décembre 2019				Cumulatif au 31 décembre 2019				décembre 2018				Cumulatif au 31 décembre 2018			
	Log. Créés	Émis	Valeur	Montant	Log. Créés	Émis	Valeur	Montant	Log. Créés	Émis	Valeur	Montant	Log. Créés	Émis	Valeur	Montant
Vente de garage/Bazar						20		880.00		1				9		260.10
Vente temporaire / Saisonnière						1		210.00						1		204.00
Total	17	75	7 982 614.00	18 931.67	526	2 217	185 475 184.00	363 360.02	5	52	2 850 314.00	9 160.20	516	1 988	198 002 616.00	329 223.05
Travaux publics																
Raccordement services d'aqueduc et d'égouts		16		1 259.70		260		20 735.76		3		288.18		183		13 918.14
Travaux dans l'emprise de rue		3		182.40		61		5 677.20						45		3 733.50
Travaux dans l'emprise de rue - Sciage de bordures et trottoirs						24		7 172.69						27		5 589.60
Travaux dans l'emprise de rue - Réfection de bordures et trottoir						4		11 682.25								
Utilisation de l'emprise de rue et équipements municipaux		13		1 926.60		219		32 086.50		6		4 047.00		180		42 328.20
Total		32		3 368.70		568		77 354.40		9		4 335.18		435		65 569.44
Grand total	17	107	7 982 614.00	22 300.37	526	2 787	185 881 184.00	441 788.82	5	61	2 850 314.00	13 495.38	516	2 423	198 002 616.00	394 792.49

SECTION III	11
3.1. <i>Analyse par catégorie d'immeuble</i>	11



VILLE DE SAINT-HYACINTHE

Analyse par catégorie d'immeuble

	Nbre de permis émis		Valeur		Montant		Nombre de logements	
	2019	2018	2019	2018			2019	2018
Résidentiel								
Unifamiliale isolée	1 300	1 129	21 418 383	19 671 452	110 038	87 595	32	38
Unifamiliale jumelée	169	137	7 401 082	2 667 136	20 328	10 765	31	10
Unifamiliale en rangée	32	22	2 903 848	66 447	2 839	1 215	4	0
Bifamiliale isolée	163	145	1 701 989	2 883 011	10 003	11 434	3	7
Bifamiliale jumelée	8	4	32 200	0	458	208	0	0
Bifamiliale en rangée	2	0	0	0	110	0	0	0
Trifamiliale isolée	91	44	7 522 438	3 267 923	14 986	7 438	45	26
Trifamiliale jumelée	2	0	9 200	0	141	0	0	0
Trifamiliale en rangée	3	0	15 000	0	150	0	0	0
Résidence 4 logis isolés	52	57	3 180 743	4 025 675	6 769	8 095	17	28
Résidence 4 logis jumelés	4	3	12 058	0	215	156	0	0
Résidence 4 logis en rangée	1	0	0	0	97	0	0	0
Résidence: 5-6 logis isolés	91	62	16 120 271	6 469 784	29 439	10 939	123	45
Résidence : 5-6 logis jumelés	5	1	0	27 355	275	70	0	0
Résidence : 7-8 logis isolés	14	31	6 032 000	3 437 075	5 988	5 715	42	14
Résidence : 7-8 logis jumelés	2	0	0	0	110	0	0	0
Résidence : 9 logis et plus variés	53	48	35 395 440	51 241 062	40 162	27 606	221	314
Résidence communautaire : 1-6 chambres	1	2	0	5 500	137	181	0	0
Résidence communautaire : 7-16 chambres	1	3	50 000	4 500	130	207	0	0
Résidence communautaire : 17-24 chambres	0	7	0	120 100	0	520	0	0
Résidence communautaire : 25 chambres et plus	1	10	20 000	94 300	52	1 026	0	0
Maison mobile	20	9	376 564	55 100	1 623	450	1	0
Résidence saisonnière (chalet)	0	1	0	0	0	131	0	0
Résidence deux générations	33	34	0	0	14 355	14 392	0	0
Résidentiel	90	21	761 704	115 700	8 299	1 235	2	0

	Nbre de permis émis		Valeur		Montant		Nombre de logements	
	2019	2018	2019	2018			2019	2018
Industrie à incidences moyennes à fortes	0	2	0	0	0	182	0	0
Résidence mixte	0	1	0	0	0	96	0	0
Commerce associable à la résidence	1	0	500	0	50	0	0	0
Commerce et bureaux non structurants	1	1	40 000	19 000	104	50	0	0
Institution structurante de la région	1	0	0	0	137	0	0	0
Institutionnel	0	3	0	0	0	257	0	0
Total Résidentiel :	2 141	1 777	102 993 420	94 171 120	266 995	189 964	521	482
Industriel								
Unifamiliale isolée	1	0	0	0	97	0	0	0
Unifamiliale jumelée	2	0	0	0	188	0	0	0
Résidentiel	2	0	0	0	188	0	0	0
Industriel	52	55	8 077 391	4 160 354	23 454	11 502	0	0
Industrie à incidences faibles	24	28	7 207 000	10 122 000	19 649	18 869	0	0
Industrie à incidences moyennes à fortes	14	14	2 946 600	3 242 300	7 371	10 272	0	0
Industrie agroalimentaire à incidences faibles	3	8	881 800	4 945 000	2 380	11 281	0	0
Industries agroalimentaires à incidences moyennes à fortes	2	0	250 000	0	741	0	0	0
Industrie de hautes technologies	2	6	9 200 000	675 000	10 000	678	0	0
Total Industriel :	102	111	28 562 791	23 144 654	64 068	52 602	0	0
Institutionnel et gouvernemental								
Résidentiel	1	0	0	0	91	0	0	0
Commerce et bureaux non structurants	1	0	0	0	91	0	0	0
Récréatif extensif (Incidences sur le milieu)	1	1	20 000	0	0	0	0	0
Récréatif intensif (grands espaces)	0	1	0	20 000	0	51	0	0
Institution non structurante de quartier	6	7	335 500	0	907	138	0	0
Institution non structurante de la Ville	2	6	1 500 000	12 007 200	110	338	0	0
Institution structurante de la région	11	19	25 600 000	12 938 913	7 295	19 517	0	0
Institution structurante de la région - clientèle spéciale	0	1	0	0	0	0	0	0
Institution de services publics	7	2	0	0	243	131	0	0
Institution d'activités complémentaires	0	1	0	0	0	0	0	0
Institutionnel	42	56	5 590 144	26 615 038	12 225	35 698	0	0
Total Institutionnel et gouvernemental	71	94	33 045 644	51 581 151	20 962	55 872	0	0

	Nbre de permis émis		Valeur		Montant		Nombre de logements	
	2019	2018	2019	2018			2019	2018
Commercial								
Unifamiliale isolée	1	1	0	0	296	0	0	0
Résidence: 5-6 logis isolés	0	1	0	0	0	96	0	0
Résidentiel	6	0	0	0	621	0	0	0
Agriculture et activités agricoles	0	1	0	0	0	131	0	0
Industrie à incidences moyennes à fortes	1	0	0	0	91	0	0	0
Usage commercial et résidentiel mixte	1	1	0	0	110	0	0	0
Résidence mixte	47	21	1 539 350	7 639 650	7 745	16 195	5	34
Commerce de quartier	2	0	0	0	110	0	0	0
Commerce et bureaux non structurants	81	74	3 989 125	4 766 500	18 500	20 759	0	0
Commerce et bureaux structurants	27	29	2 754 750	6 983 065	9 593	16 506	0	0
Commerce de gros non structurant	12	17	283 000	1 310 800	1 537	4 226	0	0
Commerces aéroportuaires	1	0	3 500	0	50	0	0	0
Commerces autoroutiers	0	1	0	0	0	143	0	0
Commerces agroalimentaires	0	1	0	0	0	0	0	0
Commerces agricoles	1	1	0	200	110	50	0	0
Commercial	250	266	5 754 979	5 544 201	30 566	30 512	0	0
Total Commercial :	430	414	14 324 704	26 244 416	69 329	88 617	5	34
Agricole								
Agricole	25	23	5 340 625	2 685 275	15 328	7 216	0	0
Agriculture et activités agricoles	16	4	1 614 000	176 000	4 861	521	0	0
Total Agricole :	41	27	6 954 625	2 861 275	20 190	7 737	0	0
Non défini								
Unifamiliale isolée	2	0	0	0	245	0	0	0
Total Non défini :	2	0	0	0	245	0	0	0
GRAND TOTAL	2 787	2 423	185 881 184	198 002 616	441 789	394 792	526	516

SECTION IV	15
4.1. <i>Rapport comparatif par catégorie d'immeuble.....</i>	15
4.2. <i>Rapport comparatif par district électoral du mois de décembre 2019.....</i>	26



VILLE DE SAINT-HYACINTHE

Analyse par catégorie d'immeuble

	Nbre de permis émis		Valeur		Montant		Nombre de logements	
	2019	2018	2019	2018	2019	2018	2019	2018
Abattage d'arbres								
Résidentiel	30	35	24 700	8 000	835	969	0	0
Industriel	3	2	0	0	80	51	0	0
Institutionnel et gouvernemental	5	5	11 986	110 000	150	129	0	0
Commercial	2	2	100	0	60	52	0	0
Agricole	0	1	0	0	0	25	0	0
Non défini	0	0	0	0	0	0	0	0
Sous-total	40	45	36 786	118 000	1 125	1 226	0	0
Agrandissement de bâtiment								
Résidentiel	47	51	2 403 563	5 209 570	6 573	8 051	0	24
Industriel	9	11	16 226 800	8 558 000	33 010	18 535	0	0
Institutionnel et gouvernemental	2	3	25 508 000	11 274 137	6 321	12 290	0	0
Commercial	6	4	1 258 000	3 527 500	3 313	9 039	4	0
Agricole	1	4	175 000	1 170 350	455	2 984	0	0
Non défini	0	0	0	0	0	0	0	0
Sous-total	65	73	45 571 363	29 739 557	49 672	50 900	4	24
Arrosage								
Résidentiel	147	119	0	0	7 920	6 086	0	0
Industriel	0	0	0	0	0	0	0	0
Institutionnel et gouvernemental	4	2	0	0	165	52	0	0
Commercial	3	0	0	0	165	0	0	0
Agricole	0	0	0	0	0	0	0	0
Non défini	0	0	0	0	0	0	0	0
Sous-total	154	121	0	0	8 250	6 138	0	0

	Nbre de permis émis		Valeur		Montant		Nombre de logements	
	2019	2018	2019	2018	2019	2018	2019	2018
Bac de récupération de vêtements								
Résidentiel	0	0	0	0	0	0	0	0
Industriel	0	0	0	0	0	0	0	0
Institutionnel et gouvernemental	5	8	0	0	0	0	0	0
Commercial	9	9	0	0	0	0	0	0
Agricole	0	0	0	0	0	0	0	0
Non défini	0	0	0	0	0	0	0	0
Sous-total	14	17	0	0	0	0	0	0
Bâtiment accessoire / de service								
Résidentiel	207	156	2 038 557	1 296 687	12 927	8 894	0	0
Industriel	2	2	45 000	2 092 300	154	5 235	0	0
Institutionnel et gouvernemental	5	5	1 514 100	13 011 042	150	2 591	0	0
Commercial	5	3	63 300	45 500	304	177	0	0
Agricole	13	11	2 104 000	786 503	5 600	2 044	0	0
Non défini	0	0	0	0	0	0	0	0
Sous-total	232	177	5 764 957	17 232 032	19 135	18 941	0	0
Bâtiment temporaire								
Résidentiel	1	0	0	0	0	0	0	0
Industriel	1	2	2 000	0	210	0	0	0
Institutionnel et gouvernemental	1	0	0	0	0	0	0	0
Commercial	27	24	251	2 225	6 116	5 292	0	0
Agricole	0	0	0	0	0	0	0	0
Non défini	0	0	0	0	0	0	0	0
Sous-total	30	26	2 251	2 225	6 326	5 292	0	0

	Nbre de permis émis		Valeur		Montant		Nombre de logements	
	2019	2018	2019	2018	2019	2018	2019	2018
<i>Captage des eaux souterraines (Puits)</i>								
Résidentiel	8	6	50 645	31 000	400	300	0	0
Industriel	0	0	0	0	0	0	0	0
Institutionnel et gouvernemental	0	0	0	0	0	0	0	0
Commercial	0	1	0	0	0	50	0	0
Agricole	2	0	25 000	0	100	0	0	0
Non défini	0	0	0	0	0	0	0	0
Sous-total	10	7	75 645	31 000	500	350	0	0
<i>Changement d'usage ou de destination</i>								
Résidentiel	12	11	0	2 000	1 204	1 097	0	0
Industriel	14	11	0	0	1 430	857	0	0
Institutionnel et gouvernemental	2	2	0	2 500	110	214	0	0
Commercial	93	79	107 000	62 000	7 738	5 998	0	0
Agricole	0	0	0	0	0	0	0	0
Non défini	0	0	0	0	0	0	0	0
Sous-total	121	103	107 000	66 500	10 482	8 165	0	0
<i>Clôture</i>								
Résidentiel	120	110	391 066	319 512	6 057	5 574	0	0
Industriel	1	3	20 000	17 739	52	150	0	0
Institutionnel et gouvernemental	2	3	6 000	55 455	100	228	0	0
Commercial	1	8	750	29 660	50	400	0	0
Agricole	1	0	800	0	50	0	0	0
Non défini	0	0	0	0	0	0	0	0
Sous-total	125	124	418 616	422 366	6 309	6 351	0	0

	Nbre de permis émis		Valeur		Montant		Nombre de logements	
	2019	2018	2019	2018	2019	2018	2019	2018
Système géothermie								
Résidentiel	1	0	12 000	0	50	0	0	0
Industriel	0	0	0	0	0	0	0	0
Institutionnel et gouvernemental	1	0	394 000	0	1 024	0	0	0
Commercial	0	0	0	0	0	0	0	0
Agricole	0	0	0	0	0	0	0	0
Non défini	0	0	0	0	0	0	0	0
Sous-total	2	0	406 000	0	1 074	0	0	0
Construction Nouvelle								
Résidentiel	123	77	80 655 081	74 492 303	88 225	53 939	511	441
Industriel	3	3	3 600 000	7 650 000	8 060	12 168	0	0
Institutionnel et gouvernemental	0	3	0	13 000 000	0	7 524	0	0
Commercial	5	3	4 050 000	11 800 000	10 530	12 090	0	34
Agricole	2	1	4 000 000	140 000	7 600	357	0	0
Non défini	0	0	0	0	0	0	0	0
Sous-total	133	87	92 305 081	107 082 303	114 415	86 077	511	475
Conteneur d'entreposage								
Résidentiel	0	0	0	0	0	0	0	0
Industriel	1	0	0	0	320	0	0	0
Institutionnel et gouvernemental	0	0	0	0	0	0	0	0
Commercial	0	0	0	0	0	0	0	0
Agricole	0	0	0	0	0	0	0	0
Non défini	0	0	0	0	0	0	0	0
Sous-total	1	0	0	0	320	0	0	0

	Nbre de permis émis		Valeur		Montant		Nombre de logements	
	2019	2018	2019	2018	2019	2018	2019	2018
<i>Déplacement d'une construction</i>								
Résidentiel	1	4	13 000	200	50	200	0	0
Industriel	0	0	0	0	0	0	0	0
Institutionnel et gouvernemental	0	0	0	0	0	0	0	0
Commercial	0	0	0	0	0	0	0	0
Agricole	0	0	0	0	0	0	0	0
Non défini	0	0	0	0	0	0	0	0
Sous-total	1	4	13 000	200	50	200	0	0
<i>Démolition</i>								
Résidentiel	59	47	660 223	184 642	2 619	2 514	0	0
Industriel	2	2	77 000	45 000	245	306	0	0
Institutionnel et gouvernemental	1	2	329 500	112 250	857	286	0	0
Commercial	9	3	427 985	98 888	1 251	162	0	0
Agricole	3	4	105 000	11 000	310	200	0	0
Non défini	0	0	0	0	0	0	0	0
Sous-total	74	58	1 599 708	451 780	5 281	3 469	0	0
<i>Enseigne</i>								
Résidentiel	9	5	10 160	1 258	450	200	0	0
Industriel	16	18	103 898	123 746	973	889	0	0
Institutionnel et gouvernemental	4	8	15 653	90 275	100	479	0	0
Commercial	79	95	482 854	699 097	4 527	5 516	0	0
Agricole	3	0	109 325	0	326	0	0	0
Non défini	0	0	0	0	0	0	0	0
Sous-total	111	126	721 890	914 376	6 376	7 083	0	0

	Nbre de permis émis		Valeur		Montant		Nombre de logements	
	2019	2018	2019	2018	2019	2018	2019	2018
<i>Installation septique</i>								
Résidentiel	4	11	51 000	122 000	150	550	0	0
Industriel	0	0	0	0	0	0	0	0
Institutionnel et gouvernemental	0	0	0	0	0	0	0	0
Commercial	0	1	0	8 800	0	50	0	0
Agricole	5	2	39 000	11 000	250	100	0	0
Non défini	0	0	0	0	0	0	0	0
Sous-total	9	14	90 000	141 800	400	700	0	0
<i>Lavethon</i>								
Résidentiel	0	0	0	0	0	0	0	0
Industriel	0	0	0	0	0	0	0	0
Institutionnel et gouvernemental	1	2	0	0	0	0	0	0
Commercial	0	0	0	0	0	0	0	0
Agricole	0	0	0	0	0	0	0	0
Non défini	0	0	0	0	0	0	0	0
Sous-total	1	2	0	0	0	0	0	0
<i>Muret</i>								
Résidentiel	10	2	105 878	22 000	526	106	0	0
Industriel	0	0	0	0	0	0	0	0
Institutionnel et gouvernemental	0	0	0	0	0	0	0	0
Commercial	0	0	0	0	0	0	0	0
Agricole	0	0	0	0	0	0	0	0
Non défini	0	0	0	0	0	0	0	0
Sous-total	10	2	105 878	22 000	526	106	0	0

	Nbre de permis émis		Valeur		Montant		Nombre de logements	
	2019	2018	2019	2018	2019	2018	2019	2018
Opération - Deux générations / Bi-génération (Renouvellement)								
Résidentiel	60	53	0	0	24 795	21 800	0	0
Industriel	0	0	0	0	0	0	0	0
Institutionnel et gouvernemental	0	0	0	0	0	0	0	0
Commercial	0	0	0	0	0	0	0	0
Agricole	0	0	0	0	0	0	0	0
Non défini	0	0	0	0	0	0	0	0
Sous-total	60	53	0	0	24 795	21 800	0	0
Piscine								
Résidentiel	136	159	1 716 183	1 635 731	8 088	9 034	0	0
Industriel	0	0	0	0	0	0	0	0
Institutionnel et gouvernemental	0	0	0	0	0	0	0	0
Commercial	0	0	0	0	0	0	0	0
Agricole	0	0	0	0	0	0	0	0
Non défini	0	0	0	0	0	0	0	0
Sous-total	136	159	1 716 183	1 635 731	8 088	9 034	0	0
Réparation d'une construction								
Résidentiel	5	6	12 600	24 300	100	150	0	0
Industriel	0	0	0	0	0	0	0	0
Institutionnel et gouvernemental	2	1	351 682	328 073	50	156	0	0
Commercial	2	2	38 000	7 150	65	100	0	0
Agricole	0	0	0	0	0	0	0	0
Non défini	0	0	0	0	0	0	0	0
Sous-total	9	9	402 282	359 523	215	406	0	0

	Nbre de permis émis		Valeur		Montant		Nombre de logements	
	2019	2018	2019	2018	2019	2018	2019	2018
<i>Raccordement services d'aqueduc et d'égouts</i>								
Résidentiel	235	157	0	0	18 313	11 997	0	0
Industriel	8	8	0	0	872	768	0	0
Institutionnel et gouvernemental	2	2	0	0	194	192	0	0
Commercial	11	15	0	0	969	865	0	0
Agricole	3	1	0	0	291	96	0	0
Non défini	1	0	0	0	97	0	0	0
Sous-total	260	183	0	0	20 736	13 918	0	0
<i>Transformation / Rénovation de bâtiment</i>								
Résidentiel	693	600	14 815 764	10 417 892	50 144	38 400	10	17
Industriel	18	22	7 924 000	4 657 869	14 812	8 445	0	0
Institutionnel et gouvernemental	13	16	4 664 723	12 819 919	9 404	21 227	0	0
Commercial	101	97	7 142 464	9 867 596	18 395	26 692	1	0
Agricole	4	3	396 500	742 422	1 083	1 930	0	0
Non défini	0	0	0	0	0	0	0	0
Sous-total	829	738	34 943 451	38 505 698	93 838	96 694	11	17
<i>Stationnement</i>								
Résidentiel	5	11	33 000	403 525	200	1 343	0	0
Industriel	6	0	564 093	0	1 194	0	0	0
Institutionnel et gouvernemental	1	2	250 000	777 500	0	1 020	0	0
Commercial	5	3	754 000	96 000	1 994	304	0	0
Agricole	0	0	0	0	0	0	0	0
Non défini	0	0	0	0	0	0	0	0
Sous-total	17	16	1 601 093	1 277 025	3 388	2 667	0	0

	Nbre de permis émis		Valeur		Montant		Nombre de logements	
	2019	2018	2019	2018	2019	2018	2019	2018
Terrasse saisonnière								
Résidentiel	0	0	0	0	0	0	0	0
Industriel	0	0	0	0	0	0	0	0
Institutionnel et gouvernemental	0	0	0	0	0	0	0	0
Commercial	13	15	0	0	2 730	3 060	0	0
Agricole	0	0	0	0	0	0	0	0
Non défini	0	0	0	0	0	0	0	0
Sous-total	13	15	0	0	2 730	3 060	0	0
Travaux dans l'emprise de rue - Sciage de bordures et trottoirs								
Résidentiel	22	26	0	0	6 537	5 159	0	0
Industriel	0	0	0	0	0	0	0	0
Institutionnel et gouvernemental	0	0	0	0	0	0	0	0
Commercial	2	1	0	0	636	431	0	0
Agricole	0	0	0	0	0	0	0	0
Non défini	0	0	0	0	0	0	0	0
Sous-total	24	27	0	0	7 173	5 590	0	0
Travaux dans l'emprise de rue - Réfection de bordures et trottoirs								
Résidentiel	3	0	0	0	7 830	0	0	0
Industriel	0	0	0	0	0	0	0	0
Institutionnel et gouvernemental	0	0	0	0	0	0	0	0
Commercial	0	0	0	0	0	0	0	0
Agricole	1	0	0	0	3 852	0	0	0
Non défini	0	0	0	0	0	0	0	0
Sous-total	4	0	0	0	11 682	0	0	0

	Nbre de permis émis		Valeur		Montant		Nombre de logements	
	2019	2018	2019	2018	2019	2018	2019	2018
Travaux dans l'emprise de rue								
Résidentiel	44	28	0	0	4 070	2 309	0	0
Industriel	6	8	0	0	638	684	0	0
Institutionnel et gouvernemental	1	2	0	0	91	171	0	0
Commercial	7	7	0	0	604	570	0	0
Agricole	3	0	0	0	274	0	0	0
Non défini	0	0	0	0	0	0	0	0
Sous-total	61	45	0	0	5 677	3 734	0	0
Travaux sur la rive / Littoral / Plaine inondable								
Résidentiel	1	2	0	500	50	101	0	0
Industriel	0	0	0	0	0	0	0	0
Institutionnel et gouvernemental	0	0	0	0	0	0	0	0
Commercial	0	0	0	0	0	0	0	0
Agricole	0	0	0	0	0	0	0	0
Non défini	0	0	0	0	0	0	0	0
Sous-total	1	2	0	500	50	101	0	0
Utilisation de l'emprise de rue et équipements municipaux								
Résidentiel	142	96	0	0	18 002	10 933	0	0
Industriel	12	19	0	0	2 018	4 514	0	0
Institutionnel et gouvernemental	15	24	0	0	2 246	9 314	0	0
Commercial	49	41	0	0	9 673	17 567	0	0
Agricole	0	0	0	0	0	0	0	0
Non défini	1	0	0	0	148	0	0	0
Sous-total	219	180	0	0	32 087	42 328	0	0

	Nbre de permis émis		Valeur		Montant		Nombre de logements	
	2019	2018	2019	2018	2019	2018	2019	2018
Vente de garage/Bazar								
Résidentiel	16	5	0	0	880	260	0	0
Industriel	0	0	0	0	0	0	0	0
Institutionnel et gouvernemental	4	4	0	0	0	0	0	0
Commercial	0	0	0	0	0	0	0	0
Agricole	0	0	0	0	0	0	0	0
Non défini	0	0	0	0	0	0	0	0
Sous-total	20	9	0	0	880	260	0	0
Vente temporaire / Saisonnière								
Résidentiel	0	0	0	0	0	0	0	0
Industriel	0	0	0	0	0	0	0	0
Institutionnel et gouvernemental	0	0	0	0	0	0	0	0
Commercial	1	1	0	0	210	204	0	0
Agricole	0	0	0	0	0	0	0	0
Non défini	0	0	0	0	0	0	0	0
Sous-total	1	1	0	0	210	204	0	0
GRAND TOTAL	2 787	2 423	185 881 184	198 002 616	441 789	394 792	526	516



Rapport comparatif pour l'intervalle du 01/12/2019 au 31/12/2019

VILLE DE SAINT-HYACINTHE

	Du 01/12/2019 au 31/12/2019				Du 01/12/2018 au 31/12/2018			
District électoral: Sainte-Rosalie								
Type permis	* Créés	Émis	Valeur	Montant	* Créés	Émis	Valeur	Montant
<i>Agrandissement de bâtiment</i>		1	200 000.00	520.00				
<i>Bâtiment accessoire / de service</i>		1	10 000.00	50.00				
<i>Changement d'usage ou de destination</i>		3		330.00				
<i>Installation septique</i>		1	7 000.00	50.00		1	5 000.00	50.00
<i>Opération - Deux générations / Bi-générations (Renouvellement)</i>		1		217.50				
<i>Raccordement services d'aqueduc et d'égouts</i>		2						
<i>Stationnement</i>		1	1 500.00					
<i>Transformation / Rénovation de bâtiment</i>		1	50 000.00	130.00		1	9 600.00	50.00
<i>Lotissement</i>						3		639.54
Total:		11	268 500.00	1 297.50		5	14 600.00	739.54

District électoral: Cascades								
Type permis	* Créés	Émis	Valeur	Montant	* Créés	Émis	Valeur	Montant
<i>Abattage d'arbres</i>						1		26.00
<i>Agrandissement de bâtiment</i>		1	125 000.00	325.00				
<i>Changement d'usage ou de destination</i>		2		110.00				
<i>Enseigne</i>		4	18 700.00	200.00		4	7 859.00	200.00
<i>Raccordement services d'aqueduc et d'égouts</i>		1				1		96.06
<i>Réparation d'une construction</i>						1	3 000.00	
<i>Transformation / Rénovation de bâtiment</i>	2	4	72 400.00	267.00	1	3	162 500.00	532.50
<i>Travaux dans l'emprise de rue</i>		1						
<i>Utilisation de l'emprise de rue et équipements municipaux</i>		4		832.20		4		3 830.40

* Nombre de logement créés

	Du 01/12/2019 au 31/12/2019				Du 01/12/2018 au 31/12/2018			
<i>Lotissement</i>						3		639.54
Total:	2	17	216 100.00	1 734.20	1	17	173 359.00	5 324.50

District électoral: Hertel-Notre-Dame								
Type permis	* Créés	Émis	Valeur	Montant	* Créés	Émis	Valeur	Montant
<i>Abattage d'arbres</i>						1		26.00
<i>Changement d'usage ou de destination</i>		1		110.00				
<i>Construction Nouvelle</i>	6	1	900 000.00	927.00				
<i>Enseigne</i>		1	3 077.00	50.00				
<i>Transformation / Rénovation de bâtiment</i>		4	178 000.00	542.00		3	1 025 000.00	2 651.00
<i>Utilisation de l'emprise de rue et équipements municipaux</i>		1		136.80				
<i>Lotissement</i>						3		639.54
Total:	6	8	1 081 077.00	1 765.80		7	1 025 000.00	3 316.54

District électoral: Yamaska								
Type permis	* Créés	Émis	Valeur	Montant	* Créés	Émis	Valeur	Montant
<i>Agrandissement de bâtiment</i>						1	5 000.00	50.00
<i>Clôture</i>						1	3 255.00	50.00
<i>Opération - Deux générations / Bi-générations (Renouvellement)</i>		1		217.50				
<i>Raccordement services d'aqueduc et d'égouts</i>						1		96.06
<i>Transformation / Rénovation de bâtiment</i>		1	26 000.00	67.60		2	18 400.00	100.00
<i>Utilisation de l'emprise de rue et équipements municipaux</i>						1		131.10
<i>Lotissement</i>						3		639.54
Total:		2	26 000.00	285.10		9	26 655.00	1 066.70

District électoral: Saint-Joseph								
Type permis	* Créés	Émis	Valeur	Montant	* Créés	Émis	Valeur	Montant
<i>Agrandissement de bâtiment</i>		1	3 000.00	50.00	3	1	400 000.00	1 120.00
<i>Changement d'usage ou de destination</i>		1				1		
<i>Démolition</i>		1	329 500.00	856.70				
<i>Transformation / Rénovation de bâtiment</i>		3	55 000.00	180.00		3	80 000.00	202.50

	Du 01/12/2019 au 31/12/2019				Du 01/12/2018 au 31/12/2018			
<i>Utilisation de l'emprise de rue et équipements municipaux</i>		2		228.00				
<i>Lotissement</i>						3		639.54
Total:		8	387 500.00	1 314.70	3	8	480 000.00	1 962.04

District électoral: La Providence								
Type permis	* Créés	Émis	Valeur	Montant	* Créés	Émis	Valeur	Montant
<i>Abattage d'arbres</i>		1	1 800.00	30.00				
<i>Bâtiment accessoire / de service</i>						2	4 000.00	100.00
<i>Construction Nouvelle</i>	5	5	1 300 000.00	1 625.00				
<i>Raccordement services d'aqueduc et d'égouts</i>		6		581.40		1		96.06
<i>Transformation / Rénovation de bâtiment</i>		6	156 840.00	510.00		2	21 000.00	100.00
<i>Utilisation de l'emprise de rue et équipements municipaux</i>		2		182.40		1		85.50
<i>Lotissement</i>						3		639.54
Total:	5	20	1 458 640.00	2 928.80		9	25 000.00	1 021.10

District électoral: Douville								
Type permis	* Créés	Émis	Valeur	Montant	* Créés	Émis	Valeur	Montant
<i>Bâtiment accessoire / de service</i>						1	100.00	50.00
<i>Changement d'usage ou de destination</i>						1		107.10
<i>Construction Nouvelle</i>	4	4	1 010 000.00	1 300.00				
<i>Enseigne</i>		1	5 000.00	50.00				
<i>Opération - Deux générations / Bi-générations (Renouvellement)</i>						1		211.65
<i>Raccordement services d'aqueduc et d'égouts</i>		5		484.50				
<i>Transformation / Rénovation de bâtiment</i>		3	61 000.00	217.00		1	80 000.00	204.00
<i>Lotissement</i>						3		639.54
Total:	4	13	1 076 000.00	2 051.50		7	80 100.00	1 212.29

District électoral: Saint-Thomas-d'Aquin								
Type permis	* Créés	Émis	Valeur	Montant	* Créés	Émis	Valeur	Montant
<i>Agrandissement de bâtiment</i>		1	1 800 000.00	4 680.00				
<i>Changement d'usage ou de destination</i>		2		220.00		1		

	Du 01/12/2019 au 31/12/2019				Du 01/12/2018 au 31/12/2018			
<i>Enseigne</i>		2	1 500.00	100.00				
<i>Opération - Deux générations / Bi-générations (Renouvellement)</i>		2		435.00				
<i>Piscine</i>					1	1 200.00		50.00
<i>Raccordement services d'aqueduc et d'égouts</i>		2		193.80				
<i>Transformation / Rénovation de bâtiment</i>		4	95 500.00	304.10	1	1 000.00		50.00
<i>Travaux dans l'emprise de rue</i>		2		182.40				
<i>Lotissement</i>						3		639.54
Total:		15	1 897 000.00	6 115.30	6	2 200.00		739.54

District électoral: Saint-Sacrement								
Type permis	* Créés	Émis	Valeur	Montant	* Créés	Émis	Valeur	Montant
<i>Agrandissement de bâtiment</i>		1	876 800.00	2 279.68				
<i>Changement d'usage ou de destination</i>		2		110.00		1		107.10
<i>Enseigne</i>		2	30 997.00	130.59		2		100.00
<i>Stationnement</i>						1	100.00	50.00
<i>Transformation / Rénovation de bâtiment</i>					1	2	55 000.00	202.00
<i>Utilisation de l'emprise de rue et équipements municipaux</i>		2		273.60				
<i>Vente de garage/Bazar</i>						1		
<i>Lotissement</i>						3		639.54
Total:		7	907 797.00	2 793.87	1	10	55 100.00	1 098.64

District électoral: Bois-Joli								
Type permis	* Créés	Émis	Valeur	Montant	* Créés	Émis	Valeur	Montant
<i>Abattage d'arbres</i>						1		25.00
<i>Agrandissement de bâtiment</i>						1	175 000.00	446.25
<i>Bâtiment accessoire / de service</i>						1	6 400.00	50.00
<i>Changement d'usage ou de destination</i>						1		107.10
<i>Clôture</i>						1	6 400.00	50.00
<i>Démolition</i>						1		50.00
<i>Transformation / Rénovation de bâtiment</i>		4	664 000.00	1 740.00		3	780 000.00	1 992.00
<i>Utilisation de l'emprise de rue et équipements municipaux</i>		1		136.80				

	Du 01/12/2019 au 31/12/2019				Du 01/12/2018 au 31/12/2018			
<i>Lotissement</i>						3		639.54
Total:		5	664 000.00	1 876.80		12	967 800.00	3 359.89
District électoral: Sacré-Coeur								
Type permis	* Créés	Émis	Valeur	Montant	* Créés	Émis	Valeur	Montant
<i>Transformation / Rénovation de bâtiment</i>						1	500.00	50.00
<i>Utilisation de l'emprise de rue et équipements municipaux</i>		1		136.80				
<i>Lotissement</i>						3		639.54
Total:		1		136.80		4	500.00	689.54
Total:	17	107	7 982 614.00	22 300.37	5	94	2 850 314.00	20 530.32

SECTION V - LISTE DES PERMIS GÉNÉRAUX ET CERTIFICATS ÉMIS 32

- 5.1. *Catégorie d'immeuble – Agricole..... 32*
- 5.2. *Catégorie d'immeuble – Commercial 33*
- 5.3. *Catégorie d'immeuble – Industriel 37*
- 5.4. *Catégorie d'immeuble – Institutionnel et gouvernemental..... 39*
- 5.5. *Catégorie d'immeuble – Résidentiel..... 40*



VILLE DE SAINT-HYACINTHE

Liste des permis généraux et certificats émis

Permis/ Cert.	Type / Nature / Matricule / Cadastre	Propriétaire/Entrepreneur/Emplacement/ Secteur	Nb. log. Créé(s) / Supprimé(s)	Émission / Début / Fin prévue	Valeur	Montant	Reçu
Certificat 2019-02709	Installation septique <i>Agriculture et activités agricoles</i> 5557-43-3434-0-000-0000 1839520	TANGUAY FERNAND Excavation Michel Bernier Inc. 7440 5E RANG		04/12/2019 11/12/2019 30/06/2020	7 000,00 \$	50,00 \$	201902232

Nombre de logements créés	0
Nombre de logements supprimés	0
Nombre total de permis/cert.:	1
Valeur totale des travaux:	7 000,00 \$
Montant total des coûts:	50.00

*Le total "Nombre de logements créés" ne contient pas le nombre de logements créés des permis révoqués.
Le total "Nombre de logements supprimés" ne contient pas le nombre de logements supprimés des permis révoqués.
Le total "Valeur totale des travaux" ne contient pas la valeur des travaux des permis révoqués.*



VILLE DE SAINT-HYACINTHE

Liste des permis généraux et certificats émis

Permis/ Cert.	Type / Nature / Matricule / Cadastre	Propriétaire/Entrepreneur/Emplacement/ Secteur	Nb. log. Créé(s) / Supprimé(s)	Émission / Début / Fin prévue	Valeur	Montant	Reçu
Permis 2019-02691	Utilisation de l'emprise de rue et équipements municipaux <i>Unifamiliale isolée</i> 4853-19-0011-0-000-0000 1439520	9153-2341 QUEBEC INC Constructions Lessard et associés 1505 1594 AVENUE SAINT-FRANCOIS		02/12/2019 02/12/2019 14/12/2019	0,00 \$	296,40 \$	
Permis 2019-02692	Transformation / Rénovation de bâtiment <i>Commercial</i> 4655-55-0135-0-000-0000 5988811 A,5988808	BEAUWARD IMMOBILIER INC CONSTRUCTION CLAUDE JOLY INC. 3200 BOULEVARD LAFRAMBOISE		02/12/2019 13/01/2020 18/02/2020	125 000,00 \$	325,00 \$	201902214
Certificat 2019-02694	Enseigne <i>Commercial</i> 4753-99-6285-0-000-0000 1440075	PLACEMENTS DU MARCHÉ INC LETRAPID 1648 1660 RUE DES CASCADES		02/12/2019 01/12/2019 31/12/2019	1 000,00 \$	50,00 \$	201902230
Certificat 2019-02703	Enseigne <i>Résidence mixte</i> 4754-90-8505-0-000-0000 6125051	CONS PROPRIETIES 2 INC CONS PROPRIETIES 2 INC 1600 1610 RUE DES CASCADES		04/12/2019 10/10/2019 31/10/2019	15 800,00 \$	50,00 \$	201902265
Permis 2019-02706	Agrandissement de bâtiment <i>Résidence mixte</i> 4953-74-2995-0-000-0000 1295631	EGLISE MISS. BAPTISTE LANDMARK... CONSTRUCTION GIVATECK INC 17380 17382 AVENUE SAINT-ONGE		04/12/2019 05/12/2019 31/05/2020	3 000,00 \$	50,00 \$	201902213
Permis 2019-02707	Utilisation de l'emprise de rue et équipements municipaux <i>Commercial</i> 4853-08-6483-0-000-0000 1440067	PLACEMENTS AZURE INC. CONSTRUCTION RGP BROUILLARD 1605 1605 RUE SAINT-ANTOINE		18/12/2019 18/12/2019 19/12/2019	0,00 \$	91,20 \$	201902233

Certificat 2019-02716	Changement d'usage ou de destination <i>Commercial</i> 4655-40-4469-0-000-0000 1969129	CONSTRUCTIONS ROBERT ROBIN INC (LES) 2115 102 BOULEVARD CASAVANT OUEST		05/12/2019	0,00 \$	0,00 \$	
Permis 2019-02717	Transformation / Rénovation de bâtiment <i>Commercial</i> 4753-16-4850-0-000-0000 1965924,1965927	PLACEMENTS SYLVAIN RICHARD INC Constructions PM Morin 2695 RUE DESSAULLES		06/12/2019 06/12/2019 01/03/2020	30 000,00 \$	78,00 \$	201902249
Certificat 2019-02719	Changement d'usage ou de destination <i>Commercial</i> 4753-16-4850-0-000-0000 1965924,1965927	PLACEMENTS SYLVAIN RICHARD INC 2695 RUE DESSAULLES		06/12/2019	0,00 \$	110,00 \$	201902249
Certificat 2019-02720	Enseigne <i>Commercial</i> 4753-16-4850-0-000-0000 1965924,1965927	PLACEMENTS SYLVAIN RICHARD INC PROMUTUEL ASSURANCE BAGOT 2695 RUE DESSAULLES		06/12/2019 06/12/2019 31/12/2019	3 077,00 \$	50,00 \$	201902249
Permis 2019-02728	Utilisation de l'emprise de rue et équipements municipaux <i>Commercial</i> 4856-10-9788-0-000-0000 3274092,3274093,3274094,3359363,363 1516,3631519,3631520,3645835	IMMEUBLES ROBIN INC (LES) F PROTECTION INCENDIE AVENUE DES GRANDES-ORGUES		09/12/2019 09/12/2019 09/12/2019	0,00 \$	136,80 \$	201902235
Permis 2019-02729	Transformation / Rénovation de bâtiment <i>Commercial</i> 4948-36-0643-0-000-0000 2037278	CONCIERGERIE ROGER NAULT INC GESTION VINCENT PLANTE INC. 19420 GRAND RANG SAINT-FRANCOIS		09/12/2019 01/01/2020 30/04/2020	100 000,00 \$	260,00 \$	
Permis 2019-02733	Agrandissement de bâtiment <i>Commerce et bureaux non structurants</i> 4854-21-0028-0-000-0000 6312906	CLINIQUE COIFFURE JAFRATE INC CLINIQUE COIFFURE JAFRATE INC 1191 RUE DES CASCADES		10/12/2019 01/01/2020 30/06/2020	125 000,00 \$	325,00 \$	201902244
Permis 2019-02736	Transformation / Rénovation de bâtiment <i>Commercial</i> 4854-12-3579-0-000-0000 1439272	VALOIS CLAUDE LES CONSTRUCTIONS OUELLET S.E.N.C. 600 AVENUE DE LA CONCORDE NORD		10/12/2019 10/12/2019 29/02/2020	3 400,00 \$	50,00 \$	
Certificat 2019-02738	Changement d'usage ou de destination <i>Usage commercial et résidentiel mixte</i> 4854-12-3579-0-000-0000 1439272	VALOIS CLAUDE 600 AVENUE DE LA CONCORDE NORD		10/12/2019	0,00 \$	110,00 \$	

Permis 2019-02751	Transformation / Rénovation de bâtiment <i>Commercial</i> 4756-45-3144-0-000-0000 4304406,5600742 PC	HOTEL M INC LES CONSTRUCTIONS ROBIN INC. 1500 RUE DANIEL-JOHNSON EST		12/12/2019 06/01/2020 06/06/2020	430 000,00 \$	1 118,00 \$	
Certificat 2019-02753	Enseigne <i>Commercial</i> 4655-32-4109-0-000-0000 1966513	MCDONALDS RES CANADA LTD LES ENSEIGNES PATTISON 3005 BOULEVARD LAFRAMBOISE		12/12/2019 01/01/2020 31/01/2020	30 997,00 \$	80,59 \$	201902251
Certificat 2019-02754	Enseigne <i>Commercial</i> 4552-80-7264-0-000-0000 1967019,1967020,1967021	GESTION BRODEUR LESSARD INC ENSEIGNES LETTRANET 4715 BOULEVARD LAURIER OUEST		12/12/2019 01/01/2020 31/01/2020	5 000,00 \$	50,00 \$	201902282
Certificat 2019-02755	Changement d'usage ou de destination <i>Résidence mixte</i> 4754-08-4817-0-000-0000 6086629	GESTION H LACASSE INC 2595 302 AVENUE SAINTE-ANNE		12/12/2019	0,00 \$	110,00 \$	201902260
Certificat 2019-02764	Changement d'usage ou de destination <i>Commerce de gros non structurant</i> 5155-37-5438-0-000-0000 2038288	PLACEMENTS R RACINE LTEE (LES) TRAVAUX RÉALISÉS PAR LE PROPRIÉTAIRE 4425 4475 BOULEVARD LAURIER EST		17/12/2019	0,00 \$	110,00 \$	201902269
Certificat 2019-02765	Changement d'usage ou de destination <i>Commerce de gros non structurant</i> 5155-37-5438-0-000-0000 2038288	PLACEMENTS R RACINE LTEE (LES) TRAVAUX RÉALISÉS PAR LE PROPRIÉTAIRE 4425 4475 BOULEVARD LAURIER EST		17/12/2019	0,00 \$	110,00 \$	201902269
Certificat 2019-02768	Changement d'usage ou de destination <i>Commerce de gros non structurant</i> 5155-37-5438-0-000-0000 2038288	PLACEMENTS R RACINE LTEE (LES) AUCUNS TRAVAUX 4425 4475 BOULEVARD LAURIER EST		17/12/2019	0,00 \$	110,00 \$	201902269
Certificat 2019-02772	Changement d'usage ou de destination <i>Résidence mixte</i> 4753-89-3491-0-000-0000 1439706	BEDARD CLAUDE 1782 RUE GIROUARD OUEST		17/12/2019	0,00 \$	0,00 \$	
Permis 2019-02773	Transformation / Rénovation de bâtiment <i>Résidence mixte</i> 4754-81-0712-0-000-0000 1439720	DUGRE FRANCOIS DUGRE FRANCOIS 1695 RUE DESSAULLES		18/12/2019 31/03/2020 30/06/2020	10 000,00 \$	50,00 \$	

Certificat 2019-02774	Changement d'usage ou de destination <i>Commercial</i> 4853-95-1765-0-000-0000 1296291	PLOMBERIE-CHAUFFAGE JFM INC 16600 AVENUE DESROCHERS		18/12/2019	0,00 \$	0,00 \$	
Certificat 2019-02775	Enseigne <i>Commercial</i> 4753-88-1551-0-000-0000 1439737	IMMEUBLES G F INC (LES) LETTREGE SG DESIGN 1930 RUE DES CASCADES		18/12/2019 01/01/2020 15/01/2020	400,00 \$	50,00 \$	201902271
Permis 2019-02783 Révoqué	Travaux dans l'emprise de rue <i>Commercial</i> 4853-08-6483-0-000-0000 1440067	PLACEMENTS AZURE INC. EXCAVATION LAFLAMME ET MÉNARD INC. 1605 RUE SAINT-ANTOINE		19/12/2019 19/12/2019 21/01/2020	0,00 \$	0,00 \$	
Permis 2019-02784 Révoqué	Raccordement services d'aqueduc et d'égouts <i>Commercial</i> 4853-08-6483-0-000-0000 1440067	PLACEMENTS AZURE INC. EXCAVATION LAFLAMME ET MÉNARD INC. 1605 RUE SAINT-ANTOINE		19/12/2019 19/12/2019 19/01/2020	0,00 \$	0,00 \$	
Certificat 2019-02786	Enseigne <i>Commercial</i> 4555-47-8087-0-000-0000 2256753	ECONO-MALLS HOLDINGS #25 INC ZONES ENSEIGNES 5955 RUE MARTINEAU		19/12/2019 06/01/2020 06/01/2020	1 000,00 \$	50,00 \$	201902283
Certificat 2019-02791	Enseigne <i>Commercial</i> 4853-08-6483-0-000-0000 1440067	PLACEMENTS AZURE INC. Construction RGP Brouillard 1605 RUE SAINT-ANTOINE		23/12/2019 17/12/2019	1 500,00 \$	50,00 \$	

Nombre de logements créés	0
Nombre de logements supprimés	0
Nombre total de permis/cert.:	30
Valeur totale des travaux:	885 174,00 \$
Montant total des coûts:	3 870.99

*Le total "Nombre de logements créés" ne contient pas le nombre de logements créés des permis révoqués.
Le total "Nombre de logements supprimés" ne contient pas le nombre de logements supprimés des permis révoqués.
Le total "Valeur totale des travaux" ne contient pas la valeur des travaux des permis révoqués.*



VILLE DE SAINT-HYACINTHE

Liste des permis généraux et certificats émis

Permis/ Cert.	Type / Nature / Matricule / Cadastre	Propriétaire/Entrepreneur/Emplacement/ Secteur	Nb. log. Créé(s) / Supprimé(s)	Émission / Début / Fin prévue	Valeur	Montant	Reçu
Permis 2019-02672	Utilisation de l'emprise de rue et équipements municipaux <i>Industriel</i> 4454-84-6416-0-000-0000 5012903	YOPLAIT LIBERTE CANADA CIE GROUPE CDF INC. 6285 BOULEVARD CHOQUETTE		05/12/2019 05/12/2019 05/12/2019	0,00 \$	136,80 \$	201902220
Permis 2019-02700	Agrandissement de bâtiment <i>Industrie agroalimentaire à incidences faibles</i> 4654-30-0325-0-000-0000 6008357	BARRY CALLEBAUT CANADA INC FRARE ET GALLANT 2950 RUE NELSON		03/12/2019 09/12/2019 30/05/2020	876 800,00 \$	2 279,68 \$	201902225
Permis 2019-02725	Utilisation de l'emprise de rue et équipements municipaux <i>Industriel</i> 4654-30-0325-0-000-0000 6008357	BARRY CALLEBAUT CANADA INC BARRY CALLEBAUT CANADA INC 2950 RUE NELSON		10/12/2019 10/12/2019 10/12/2019	0,00 \$	136,80 \$	201902234
Certificat 2019-02762	Enseigne <i>Industrie à incidences faibles</i> 4555-01-7518-0-000-0000 2255330	DARMIEUX INC 3755 RUE PICARD		17/12/2019 17/12/2019 31/12/2019	0,00 \$	50,00 \$	201902267
Permis 2019-02779	Transformation / Rénovation de bâtiment <i>Industriel</i> 4656-03-6766-0-000-0000 1700547	JEFO LOGISTIQUE INC 9349-2288 QC INC 7450 AVENUE PION		18/12/2019 01/11/2019 30/11/2019	50 000,00 \$	130,00 \$	201902275

Certificat 2019-02780	Changement d'usage ou de destination <i>Industriel</i> 4656-03-6766-0-000-0000 1700547	JEFO LOGISTIQUE INC 7450 AVENUE PION		18/12/2019	0,00 \$	110,00 \$	201902275
Permis 2019-02788	Agrandissement de bâtiment <i>Industrie à incidences faibles</i> 4656-43-2012-0-000-0000 1700572	9072-9633 QUEBEC INC Construction Luc Loiselle Inc. 5470 RUE MARTINEAU		19/12/2019 09/12/2019 06/07/2020	1 800 000,00 \$	4 680,00 \$	201902272

Nombre de logements créés	0
Nombre de logements supprimés	0
Nombre total de permis/cert.:	7
Valeur totale des travaux:	2 726 800,00 \$
Montant total des coûts:	7 523,28

*Le total "Nombre de logements créés" ne contient pas le nombre de logements créés des permis révoqués.
Le total "Nombre de logements supprimés" ne contient pas le nombre de logements supprimés des permis révoqués.
Le total "Valeur totale des travaux" ne contient pas la valeur des travaux des permis révoqués.*



VILLE DE SAINT-HYACINTHE

Liste des permis généraux et certificats émis

Permis/ Cert.	Type / Nature / Matricule / Cadastre	Propriétaire/Entrepreneur/Emplacement/ Secteur	Nb. log. Créé(s) / Supprimé(s)	Émission / Début / Fin prévue	Valeur	Montant	Reçu
Permis 2019-02696	Démolition <i>Institution non structurante de quartier</i> 4853-87-2333-0-000-0000 1297524	COMMISSION SCOLAIRE DE SAINT-HYACINTHE LES ENTREPRISES GÉNIAM 16350 AVENUE JODOIN		02/12/2019 15/12/2019 01/04/2020	329 500,00 \$	856,70 \$	201902236

Nombre de logements créés	0
Nombre de logements supprimés	0
Nombre total de permis/cert.:	1
Valeur totale des travaux:	329 500,00 \$
Montant total des coûts:	856.70

*Le total "Nombre de logements créés" ne contient pas le nombre de logements créés des permis révoqués.
Le total "Nombre de logements supprimés" ne contient pas le nombre de logements supprimés des permis révoqués.
Le total "Valeur totale des travaux" ne contient pas la valeur des travaux des permis révoqués.*



VILLE DE SAINT-HYACINTHE

Liste des permis généraux et certificats émis

Permis/ Cert.	Type / Nature / Matricule / Cadastre	Propriétaire/Entrepreneur/Emplacement/ Secteur	Nb. log. Créé(s) / Supprimé(s)	Émission / Début / Fin prévue	Valeur	Montant	Reçu
Permis 2019-01994	Raccordement services d'aqueduc et d'égouts <i>Résidentiel</i> 4857-74-5989-0-000-0000 1702172	ST-AMANT DANIEL Entreprises Luc Beauregard 2860 AVENUE SCOTT		16/12/2019 16/12/2019 16/01/2020	0,00 \$	0,00 \$	
Permis 2019-02673	Raccordement services d'aqueduc et d'égouts <i>Unifamiliale isolée</i> 4556-94-4878-0-000-0000 1700539	UKAL CANADA INC ENVIRO TRANSPEX 7525 AVENUE PION		02/12/2019 02/12/2019 02/01/2020	0,00 \$	96,90 \$	201902209
Permis 2019-02674	Travaux dans l'emprise de rue <i>Unifamiliale isolée</i> 4556-94-4878-0-000-0000 1700539	UKAL CANADA INC ENVIRO TRANSPEX 7525 AVENUE PION		02/12/2019 02/12/2019 04/12/2019	0,00 \$	91,20 \$	201902209
Permis 2019-02693	Transformation / Rénovation de bâtiment <i>Bifamiliale isolée</i> 4753-53-6220-0-000-0000 1297862	LAZURE DIANE LES ESCALATEURS ATLAS 2495 RUE SAINT-PIERRE OUEST		02/12/2019 06/01/2020 30/06/2020	13 040,00 \$	50,00 \$	201902217
Permis 2019-02695	Transformation / Rénovation de bâtiment <i>Unifamiliale isolée</i> 4552-33-2767-0-000-0000 4700073	SAIB MESSAOUD SAIB MESSAOUD 4960 RUE M.-O.-DAVID		02/12/2019 02/12/2019 31/12/2019	3 000,00 \$	50,00 \$	201902202

Permis 2019-02697	Utilisation de l'emprise de rue et équipements municipaux <i>Bifamiliale isolée</i> 4853-97-9396-0-000-0000 1296361	BARRE EMMY BARRE EMMY 16440 16450 AVENUE JEAN-LOCAS		03/12/2019 03/12/2019 05/12/2019	0,00 \$	91,20 \$	201902206
Permis 2019-02698	Utilisation de l'emprise de rue et équipements municipaux <i>Unifamiliale isolée</i> 4753-90-3638-0-000-0000 1297809	GRAVEL ETIENNE GRAVEL ETIENNE 2405 RUE SAINT-PAUL		03/12/2019 03/12/2019 05/12/2019	0,00 \$	91,20 \$	201902207
Permis 2019-02699	Transformation / Rénovation de bâtiment <i>Unifamiliale isolée</i> 4456-50-8071-0-000-0000 2255811	GABORIAULT MARIE-JOSEE GABORIAULT MARIE-JOSEE 6140 AVENUE DES CEDRES		03/12/2019 03/12/2019 30/06/2020	15 000,00 \$	50,00 \$	201902227
Permis 2019-02701	Transformation / Rénovation de bâtiment <i>Unifamiliale isolée</i> 4652-86-6898-0-000-0000 1296830	BERNIER FRANCE PHAMAX 3450 RUE DES CERISIERS		03/12/2019 04/12/2019 31/12/2019	14 000,00 \$	50,00 \$	201902208
Permis 2019-02702	Raccordement services d'aqueduc et d'égouts <i>Unifamiliale isolée</i> 4753-90-3638-0-000-0000 1297809	GRAVEL ETIENNE GRAVEL ETIENNE 2405 RUE SAINT-PAUL		03/12/2019 03/12/2019 06/12/2019	0,00 \$	96,90 \$	201902210
Certificat 2019-02704	Abattage d'arbres <i>Unifamiliale isolée</i> 4753-10-0620-0-000-0000 1297924	COMTOIS FLORENCE PROLAND 2970 RUE SAINT-PIERRE OUEST		04/12/2019 01/04/2020 01/06/2020	1 800,00 \$	30,00 \$	
Permis 2019-02705	Transformation / Rénovation de bâtiment <i>Unifamiliale isolée</i> 5156-84-6749-0-000-0000 2038028	MÉNARD AUDREY MÉNARD AUDREY 14175 AVENUE GIRARD		04/12/2019 02/12/2019 02/12/2020	50 000,00 \$	130,00 \$	201902216
Permis 2019-02708	Transformation / Rénovation de bâtiment <i>Unifamiliale isolée</i> 4853-97-9396-0-000-0000 1296361	BARRE EMMY CONSTRUCTION JONATHAN RAJOTTE 16450 AVENUE JEAN-LOCAS	1	04/12/2019 03/12/2019 01/06/2021	25 000,00 \$	65,00 \$	201902218
Certificat 2019-02710	Stationnement <i>Unifamiliale isolée</i> 5156-97-2325-0-000-0000 2038103	MORIN JEAN-LUC MORIN JEAN-LUC 5775 RUE DES SEIGNEURS EST		04/12/2019 01/12/2019 01/06/2020	1 500,00 \$	0,00 \$	

Permis 2019-02711	Agrandissement de bâtiment <i>Unifamiliale isolée</i> 5053-37-4363-0-000-0000 4512300	FERME JEAN-CLAUDE LAVALLEE INC CONSTRUCTION ISOCÈLE 1605 RUE DES SEIGNEURS EST		04/12/2019 25/11/2019 30/06/2020	200 000,00 \$	520,00 \$	201902262
Permis 2019-02712	Transformation / Rénovation de bâtiment <i>Unifamiliale isolée</i> 4551-84-3072-0-000-0000 1967323	TETRAULT JEAN PIERRE LARAMÉE EXCAVATION 5325 RUE GOUIN		04/12/2019 05/12/2019 10/12/2019	6 000,00 \$	50,00 \$	201902215
Permis 2019-02713	Utilisation de l'emprise de rue et équipements municipaux <i>Institution structurante de la région</i> 4853-88-6024-0-000-0000 1297525	COMMISSION SCOLAIRE DE SAINT-HYACINTHE GICLEURS SG INC. 855 RUE SAINT-PIERRE OUEST		10/12/2019 10/12/2019 10/12/2019	0,00 \$	136,80 \$	201902240
Permis 2019-02714	Transformation / Rénovation de bâtiment <i>Maison mobile</i> 4652-45-3849-0-005-0000 3184089 P	CROCHETIERE PAUL FENÊTRES MODERNES J.C. LTÉE 3965 RUE SAINT-PIERRE OUEST		05/12/2019 05/12/2019 31/03/2020	12 000,00 \$	50,00 \$	201902219
Permis 2019-02715	Utilisation de l'emprise de rue et équipements municipaux <i>Résidence : 9 logis et plus variés</i> 4753-89-7373-0-000-0000 1439733,1439735,3753438	GESTIONS RIENDEAU & LEVESQUE INC (LES) GESTIONS RIENDEAU & LEVESQUE INC (LES) 1705 RUE GIROUARD OUEST		06/12/2019 06/12/2019 17/12/2019	0,00 \$	296,40 \$	201902222
Permis 2019-02718	Utilisation de l'emprise de rue et équipements municipaux <i>Unifamiliale isolée</i> 4752-65-6187-0-000-0000 1298041	BORDUAS JACQUES Yves Guertin inc. 2975 RUE SAINTE-MADELEINE		06/12/2019 06/12/2019 08/12/2019	0,00 \$	91,20 \$	201902228
Permis 2019-02721	Transformation / Rénovation de bâtiment <i>Unifamiliale isolée</i> 4456-18-2291-0-000-0000 2256500	BEAUREGARD ALEXANDRE BEAUREGARD ALEXANDRE 7115 RUE DES MOISSONS		06/12/2019 15/12/2019 31/12/2019	2 000,00 \$	50,00 \$	201902243
Certificat 2019-02722	Changement d'usage ou de destination <i>Unifamiliale isolée</i> 4456-18-2291-0-000-0000 2256500	BEAUREGARD ALEXANDRE 7115 RUE DES MOISSONS		06/12/2019	0,00 \$	110,00 \$	201902243

Certificat 2019-02723	Enseigne <i>Unifamiliale isolée</i> 4456-18-2291-0-000-0000 2256500	BEAUREGARD ALEXANDRE BEAUREGARD ALEXANDRE 7115 RUE DES MOISSONS		06/12/2019 15/12/2019 31/12/2019	500,00 \$	50,00 \$	201902243
Permis 2019-02724	Bâtiment accessoire / de service <i>Résidence : 9 logis et plus variés</i> 5155-27-7605-0-000-0000 2038299	GROUPE GESCAP INC CONSTRUCTION MORISSETTE ET CADRAN 4375 4395 BOULEVARD LAURIER EST		06/12/2019 10/01/2020 01/05/2020	10 000,00 \$	50,00 \$	
Permis 2019-02726	Raccordement services d'aqueduc et d'égouts <i>Résidence : 9 logis et plus variés</i> 4557-70-2279-0-000-0000 3649268	JEFO IMMOBILIER CANADA INC Transport Raynald Boulay & Fils 8805 AVENUE EMILIEN-LETARTE		09/12/2019 09/12/2019 09/01/2020	0,00 \$	96,90 \$	
Permis 2019-02727	Travaux dans l'emprise de rue <i>Résidence : 9 logis et plus variés</i> 4557-70-2279-0-000-0000 3649268	JEFO IMMOBILIER CANADA INC Transport Raynald Boulay & Fils 8805 AVENUE EMILIEN-LETARTE		09/12/2019 09/12/2019 11/12/2019	0,00 \$	91,20 \$	
Permis 2019-02730	Transformation / Rénovation de bâtiment <i>Trifamiliale isolée</i> 4853-39-1956-0-000-0000 1439493	BEAULIEU GUY BEAULIEU GUY 275 277 AVENUE SAINTE-MARIE		09/12/2019 09/12/2019 09/12/2020	14 000,00 \$	50,00 \$	201902237
Permis 2019-02731	Construction Nouvelle <i>Unifamiliale jumelée</i> 4852-37-0636-0-000-0000 6048250	9122-6787 QUEBEC INC LES CONSTRUCTIONS MARTIN CARRIÈRE INC. 2225 AVENUE PHILIPPE-LORD	1	10/12/2019 16/12/2019 01/07/2020	250 000,00 \$	325,00 \$	201902252
Permis 2019-02732	Raccordement services d'aqueduc et d'égouts <i>Unifamiliale jumelée</i> 4852-37-0636-0-000-0000 6048250	9122-6787 QUEBEC INC 2225 AVENUE PHILIPPE-LORD		10/12/2019	0,00 \$	96,90 \$	201902252
Permis 2019-02734	Construction Nouvelle <i>Unifamiliale jumelée</i> 4852-27-9434-0-000-0000 6048251	9122-6787 QUEBEC INC LES CONSTRUCTIONS MARTIN CARRIÈRE INC. 2235 AVENUE PHILIPPE-LORD	1	10/12/2019 16/12/2019 01/07/2020	250 000,00 \$	325,00 \$	201902252

Permis 2019-02735	Raccordement services d'aqueduc et d'égouts <i>Unifamiliale jumelée</i> 4852-27-9434-0-000-0000 6048251	9122-6787 QUEBEC INC 2235 AVENUE PHILIPPE-LORD		10/12/2019	0,00 \$	96,90 \$	201902252
Permis 2019-02737	Transformation / Rénovation de bâtiment <i>Unifamiliale isolée</i> 4955-15-1567-0-000-0000 1701408	SENECHAL PATRICK SENECHAL PATRICK 12115 AVENUE PELLETIER		10/12/2019 10/12/2019 10/12/2020	26 000,00 \$	67,60 \$	201902245
Permis 2019-02740	Construction Nouvelle <i>Unifamiliale jumelée</i> 4852-27-8132-0-000-0000 6048252	9122-6787 QUEBEC INC LES CONSTRUCTIONS MARTIN CARRIÈRE INC. 2245 AVENUE PHILIPPE-LORD	1	11/12/2019 06/01/2020 31/08/2020	250 000,00 \$	325,00 \$	201902252
Permis 2019-02741	Raccordement services d'aqueduc et d'égouts <i>Unifamiliale jumelée</i> 4852-27-8132-0-000-0000 6048252	9122-6787 QUEBEC INC 2245 AVENUE PHILIPPE-LORD		11/12/2019	0,00 \$	96,90 \$	201902252
Permis 2019-02742	Construction Nouvelle <i>Unifamiliale jumelée</i> 4852-27-6830-0-000-0000 6048253	9122-6787 QUEBEC INC LES CONSTRUCTIONS MARTIN CARRIÈRE INC. 2255 AVENUE PHILIPPE-LORD	1	11/12/2019 06/01/2020 30/06/2020	250 000,00 \$	325,00 \$	201902252
Permis 2019-02743	Raccordement services d'aqueduc et d'égouts <i>Unifamiliale jumelée</i> 4852-27-6830-0-000-0000 6048253	9122-6787 QUEBEC INC 2255 AVENUE PHILIPPE-LORD		11/12/2019	0,00 \$	96,90 \$	201902252
Certificat 2019-02744	Opération - Deux générations / Bi-génération (Renouvellement) <i>Unifamiliale isolée</i> 4858-64-7870-0-000-0000 5520663	MATHIEU MARIO MATHIEU MARIO 7585 CHEMIN DU RAPIDE-PLAT NORD		11/12/2019 25/11/2019 31/12/2019	0,00 \$	217,50 \$	201902254
Certificat 2019-02745	Opération - Deux générations / Bi-génération (Renouvellement) <i>Unifamiliale isolée</i> 5156-91-0374-0-000-0000 2038612	BRETON KAREN BRETON KAREN 14380 AVENUE GUERTIN		11/12/2019 23/05/2019 23/11/2019	0,00 \$	217,50 \$	201902258

Certificat 2019-02746	Opération - Deux générations / Bi-générations (Renouvellement) <i>Unifamiliale isolée</i> 4959-06-2518-0-000-0000 1702239	NOEL ALAIN NOEL ALAIN 7950 CHEMIN DU RAPIDE-PLAT NORD		11/12/2019 05/04/2019 31/12/2019	0,00 \$	217,50 \$	
Certificat 2019-02747	Opération - Deux générations / Bi-générations (Renouvellement) <i>Unifamiliale isolée</i> 4955-88-4626-0-000-0000 2038651	CARDIN CLAUDE CARDIN CLAUDE 12210 AVENUE TOUPIN		11/12/2019 30/04/2019 15/04/2020	0,00 \$	217,50 \$	201902279
Permis 2019-02748	Construction Nouvelle <i>Unifamiliale isolée</i> 4651-37-6064-0-000-0000 2037961	MORIN PASCAL MORIN PASCAL 4640 RUE SAINT-PIERRE OUEST	1	11/12/2019 09/09/2019 31/08/2020	300 000,00 \$	325,00 \$	
Permis 2019-02749	Raccordement services d'aqueduc et d'égouts <i>Unifamiliale isolée</i> 4651-37-6064-0-000-0000 2037961	MORIN PASCAL 4640 RUE SAINT-PIERRE OUEST		11/12/2019	0,00 \$	96,90 \$	
Permis 2019-02752	Transformation / Rénovation de bâtiment <i>Bifamiliale isolée</i> 4753-49-4627-0-000-0000 1965779	LABELLE LUCIEN LABELLE LUCIEN 975 985 AVENUE RAYMOND		12/12/2019 12/12/2019 22/12/2019	5 000,00 \$	50,00 \$	201902250
Permis 2019-02756	Raccordement services d'aqueduc et d'égouts <i>Unifamiliale isolée</i> 4857-74-8367-0-000-0000 1702173	DEXTRADEUR PIERRE DEXTRADEUR PIERRE 2880 AVENUE SCOTT		16/12/2019 16/12/2019 16/01/2020	0,00 \$	0,00 \$	
Permis 2019-02757	Transformation / Rénovation de bâtiment <i>Unifamiliale isolée</i> 4456-05-6884-0-000-0000 2255356	BEAUREGARD MICHEL BEAUREGARD MICHEL 6570 AVENUE CORDEAU		13/12/2019 01/08/2019 30/11/2019	28 500,00 \$	74,10 \$	201902255
Permis 2019-02758	Transformation / Rénovation de bâtiment <i>Unifamiliale isolée</i> 4651-32-6685-0-000-0000 4399152	GADBOIS SAMUEL GADBOIS SAMUEL 15785 AVENUE DE L' ALBATROS		13/12/2019 23/12/2019 31/05/2020	2 800,00 \$	50,00 \$	201902256

Permis 2019-02759	Transformation / Rénovation de bâtiment <i>Unifamiliale isolée</i> 4550-48-7977-0-000-0000 1968267	RICHARD PASCAL RICHARD PASCAL 315 AVENUE DUCHESNAY		16/12/2019 09/12/2019 01/02/2020	45 000,00 \$	117,00 \$	201902263
Permis 2019-02760	Utilisation de l'emprise de rue et équipements municipaux <i>Résidence communautaire : 1-6 chambres</i> 4753-57-0799-0-000-0000 5626861,5626862	9283-9315 QUEBEC INC F PROTECTION INCENDIE 2395 RUE NOTRE-DAME		17/12/2019 17/12/2019 17/12/2019	0,00 \$	136,80 \$	201902276
Permis 2019-02761	Transformation / Rénovation de bâtiment <i>Unifamiliale isolée</i> 4551-11-5482-0-000-0000 1968186	BASTIEN MELISSA BASTIEN MELISSA 670 AVENUE DUQUESNE		16/12/2019 23/12/2019 31/08/2020	10 000,00 \$	50,00 \$	201902261
Permis 2019-02763	Transformation / Rénovation de bâtiment <i>Unifamiliale isolée</i> 4755-26-6832-0-000-0000 1438949	PLANTE JEAN-FRANCOIS PLANTE JEAN-FRANCOIS 2851 AVENUE Fiset		17/12/2019 21/12/2019 31/10/2020	95 000,00 \$	247,00 \$	
Permis 2019-02766	Construction Nouvelle <i>Unifamiliale jumelée</i> 4651-43-7322-0-000-0000 6295004	LES ENTREPRISES FRANCIS CHAGNON INC LES ENTREPRISES FRANCIS CHAGNON INC 4840 RUE DU VERT	1	17/12/2019 03/02/2020 31/07/2020	255 000,00 \$	325,00 \$	
Permis 2019-02767	Raccordement services d'aqueduc et d'égouts <i>Unifamiliale jumelée</i> 4651-43-7322-0-000-0000 6295004	LES ENTREPRISES FRANCIS CHAGNON INC 4840 RUE DU VERT		17/12/2019	0,00 \$	96,90 \$	
Permis 2019-02769	Transformation / Rénovation de bâtiment <i>Résidence 4 logis isolés</i> 4753-41-1787-0-000-0000 1297878	PION REJEAN PION REJEAN 2675 RUE SAINT-PIERRE OUEST		17/12/2019 01/01/2020 29/02/2020	15 000,00 \$	50,00 \$	201902266
Permis 2019-02770	Construction Nouvelle <i>Unifamiliale jumelée</i> 4651-43-6629-0-000-0000 6295003	LES ENTREPRISES FRANCIS CHAGNON INC LES ENTREPRISES FRANCIS CHAGNON INC 4842 RUE DU VERT	1	17/12/2019 03/02/2020 01/07/2020	255 000,00 \$	325,00 \$	

Permis 2019-02771	Raccordement services d'aqueduc et d'égouts <i>Unifamiliale jumelée</i> 4651-43-6629-0-000-0000 6295003	LES ENTREPRISES FRANCIS CHAGNON INC 4842 RUE DU VERT		17/12/2019	0,00 \$	96,90 \$	
Permis 2019-02776	Construction Nouvelle <i>Unifamiliale jumelée</i> 4651-43-5937-0-000-0000 6295002	LES ENTREPRISES FRANCIS CHAGNON INC LES ENTREPRISES FRANCIS CHAGNON INC 4850 RUE DU VERT	1	18/12/2019 03/02/2020 01/07/2020	250 000,00 \$	325,00 \$	
Permis 2019-02777	Construction Nouvelle <i>Résidence: 5-6 logis isolés</i> 4652-18-7067-0-000-0000 1966983	BEAUCHEMIN PIERRE-LUC BEAUCHEMIN PIERRE-LUC 1000 1010 AVENUE BIENVILLE	6	18/12/2019 02/03/2020 01/09/2020	900 000,00 \$	927,00 \$	
Permis 2019-02778	Raccordement services d'aqueduc et d'égouts <i>Unifamiliale jumelée</i> 4651-43-5937-0-000-0000 6295002	LES ENTREPRISES FRANCIS CHAGNON INC 4850 RUE DU VERT		18/12/2019	0,00 \$	96,90 \$	
Permis 2019-02781	Construction Nouvelle <i>Unifamiliale jumelée</i> 4651-43-5145-0-000-0000 6295001	LES ENTREPRISES FRANCIS CHAGNON LES ENTREPRISES FRANCIS CHAGNON 4852 RUE DU VERT	1	18/12/2019 03/02/2020 01/07/2020	250 000,00 \$	325,00 \$	
Permis 2019-02782	Raccordement services d'aqueduc et d'égouts <i>Unifamiliale jumelée</i> 4651-43-5145-0-000-0000 6295001	LES ENTREPRISES FRANCIS CHAGNON 4852 RUE DU VERT		18/12/2019	0,00 \$	96,90 \$	
Permis 2019-02785 Révoqué	Utilisation de l'emprise de rue et équipements municipaux <i>Unifamiliale isolée</i> 4754-74-6975-0-000-0000 5996689,6193323 PC	FAUBOURG DE LA GARE ST-HYACINTHE INC. GROUPE BELLUS 1850 BOULEVARD LAFRAMBOISE		19/12/2019 19/12/2019 19/12/2019	0,00 \$	136,80 \$	
Permis 2019-02787	Transformation / Rénovation de bâtiment <i>Résidentiel</i> 4854-22-5561-0-000-0000 1439291	BERNIER FRANCOIS BERNIER FRANCOIS 940 952 RUE DES CASCADES	2	19/12/2019 19/12/2019 01/02/2020	45 000,00 \$	117,00 \$	201902270

Permis 2019-02789	Transformation / Rénovation de bâtiment <i>Résidentiel</i> 4552-33-9114-0-000-0000 1967496	VILLA DOUVILLE Arri Construction Inc. 5005 RUE M.-O.-DAVID		19/12/2019 01/01/2020 31/03/2020	140 000,00 \$	364,00 \$	201902273
Permis 2019-02790	Transformation / Rénovation de bâtiment <i>Unifamiliale isolée</i> 5053-07-5741-0-000-0000 1295718	DAVIAU JULIE DAVIAU JULIE 17450 AVENUE DE LA PHILHARMONIQUE		20/12/2019 06/01/2020 26/01/2020	5 000,00 \$	50,00 \$	201902277
Permis 2019-02792	Transformation / Rénovation de bâtiment <i>Unifamiliale isolée</i> 4755-63-4033-0-000-0000 1439120	MESSIER FRANCOIS GILLES GARY 520 RUE SYLVESTRE		23/12/2019 21/11/2019 05/12/2019	14 000,00 \$	50,00 \$	201902280
Permis 2019-02793	Transformation / Rénovation de bâtiment <i>Unifamiliale isolée</i> 4953-73-2904-0-000-0000 1298132	DESMARAIS FRANCOIS CONSTRUCTION YVES LAVALLÉE INC. 17555 AVENUE LUSSIER		23/12/2019 13/01/2020 24/01/2020	25 000,00 \$	65,00 \$	201902281
Permis 2020-00002	Transformation / Rénovation de bâtiment <i>Unifamiliale isolée</i> 4955-42-8373-0-000-0000 1297443	FILION ROCK STEVE CABANA 2050 RUE BERNARD		06/01/2020 06/01/2020 01/04/2020	10 000,00 \$	50,00 \$	202000002

Nombre de logements créés	17
Nombre de logements supprimés	1
Nombre total de permis/cert.:	67
Valeur totale des travaux:	4 044 140,00 \$
Montant total des coûts:	9 804.30

*Le total "Nombre de logements créés" ne contient pas le nombre de logements créés des permis révoqués.
Le total "Nombre de logements supprimés" ne contient pas le nombre de logements supprimés des permis révoqués.
Le total "Valeur totale des travaux" ne contient pas la valeur des travaux des permis révoqués.*

SECTION VI - RAPPORT DES DOSSIERS D'URBANISME 50



Imprimé le 06 janvier 2020

Type de demande: * Tous les types

Étape: * Toutes les étapes

État: * Tous les états

Période du 01/12/2019 au 31/12/2020

Rapport des dossiers d'urbanisme

Ville de Saint-Hyacinthe

Tous les dossiers

PIIA (Plan d'implantation et d'intégration architecturale)							
No demande Date demande	Propriétaire / Emplacement			Demandeur		Demande annulée	Date complétée
2019-30552 16/12/2019	BERNIER FRANCOIS 940 , Code invalide - District			BERNIER FRANCOIS 1150 RUE GADBOIS		__/__/__	__/__/__
	Processus d'adoption	Date prévue	Date effectuée	Responsable	Délai (jours)	État	No résolution
	Recommandation du CCU	__/__/__	__/__/__			Non définie	
	Présentation au conseil	__/__/__	__/__/__			Non définie	
	Décision du conseil	__/__/__	__/__/__			Non définie	
No demande Date demande	Propriétaire / Emplacement			Demandeur		Demande annulée	Date complétée
2019-30559 11/12/2019	MINISTERE DE L'AGRICULTURE 3230 RUE SICOTTE, Code invalide - District			SOCIÉTÉ QUÉBÉCOISE DES INFRASTRUCTURES (SQI) 525 BOULEVARD RENÉ-LÉVESQUE EST		__/__/__	__/__/__
	Processus d'adoption	Date prévue	Date effectuée	Responsable	Délai (jours)	État	No résolution
	Recommandation du CCU	__/__/__	__/__/__			Non définie	
	Présentation au conseil	__/__/__	__/__/__			Non définie	
	Décision du conseil	__/__/__	__/__/__			Non définie	
No demande Date demande	Propriétaire / Emplacement			Demandeur		Demande annulée	Date complétée
2019-30560 03/12/2019	VALOIS CLAUDE 600 AVENUE DE LA CONCORDE NORD, Code invalide - District			EDOUAZIN RICLAINE 16380 RUE DEMERS		__/__/__	__/__/__
	Processus d'adoption	Date prévue	Date effectuée	Responsable	Délai (jours)	État	No résolution
	Décision du conseil	__/__/__	__/__/__			Non définie	

Recommandation du CCU	__/__/__	__/__/__			Non définie	
Présentation au conseil	__/__/__	__/__/__			Non définie	

No demande Date demande	Propriétaire / Emplacement		Demandeur			Demande annulée	Date complétée
2019-30561 09/12/2019	LAMBERT MICHEL 655 AVENUE DE LA CONCORDE NORD, Code invalide - District		LAMBERT MICHEL 667 AVENUE DE LA CONCORDE NORD			__/__/__	__/__/__
	Processus d'adoption	Date prévue	Date effectuée	Responsable	Délai (jours)	État	No résolution
	Recommandation du CCU	__/__/__	__/__/__			Non définie	
	Présentation au conseil	__/__/__	__/__/__			Non définie	
	Décision du conseil	__/__/__	__/__/__			Non définie	

PIIA (Plan d'implantation et d'intégration architecturale)

Nombre de demandes : 4

Dérogation mineure

No demande Date demande	Propriétaire / Emplacement		Demandeur			Demande annulée	Date complétée
2019-30543 09/12/2019	CLOUTIER GUY 1037 AVENUE BOULLE, Code invalide - District		Dominique Gingras Arpenteur-Géomètre 1995, Rue Girouard Ouest			__/__/__	__/__/__
	Processus d'adoption	Date prévue	Date effectuée	Responsable	Délai (jours)	État	No résolution
	Réception de la demande	__/__/__	__/__/__	Danny Gignac, Tech. aménagement du territoire		Non définie	
	Recommandation du CCU	21/01/2020	__/__/__	Jean-Philippe Bellerose, chef Division planif		Non définie	
	Décision du Conseil en séance plénière	16/12/2019	__/__/__	Jean-Philippe Bellerose, chef Division planif		Non définie	
	Avis public dans les journeaux	__/__/__	__/__/__		15	Non définie	
	Assemblée du Conseil et entrée en vigueur	__/__/__	__/__/__	Lynda Cadorette, chef planification		Non définie	
No demande Date demande	Propriétaire / Emplacement		Demandeur			Demande annulée	Date complétée
2019-30557 18/12/2019	PELLETIER ANNIE 2260 RUE LAMBERT-SARAZIN, Code invalide - District		PELLETIER ANNIE 2260 RUE LAMBERT-SARAZIN			__/__/__	__/__/__
	Processus d'adoption	Date prévue	Date effectuée	Responsable	Délai (jours)	État	No résolution
	Réception de la demande	__/__/__	__/__/__	Danny Gignac, Tech. aménagement du territoire		Non définie	

Recommandation du CCU	_/_/___	_/_/___	Lynda Cadorette, chef planification		Non définie	
Décision du Conseil en séance plénière	_/_/___	_/_/___	Lynda Cadorette, chef planification		Non définie	
Avis public dans les journeaux	_/_/___	_/_/___		15	Non définie	
Assemblée du Conseil et entrée en vigueur	_/_/___	_/_/___	Lynda Cadorette, chef planification		Non définie	

Dérogation mineure

Nombre de demandes : 2

Modification d'un règlement d'urbanisme local (MRU)

No demande Date demande	Propriétaire / Emplacement		Demandeur		Demande annulée	Date complétée	
2019-30551 13/12/2019	GROUPE REFERENCE INC 16405 AVENUE BOURDAGES SUD, Code invalide - District		GROUPE REFERENCE INC 1730 RUE DE NIVERVILLE		_/_/___	_/_/___	
	Processus d'adoption	Date prévue	Date effectuée	Responsable	Délai (jours)	État	No résolution
	Réception de la demande	_/_/___	_/_/___			Non définie	
	Recommandation du CCU	21/01/2020	_/_/___	Jean-Philippe Bellerose, chef Division planif		Non définie	
	Décision du Conseil en séance plénière	27/01/2020	_/_/___	Jean-Philippe Bellerose, chef Division planif		Non définie	
	Avis de motion en assemblée publique du Conseil	_/_/___	_/_/___	Lynda Cadorette, chef planification		Non définie	
	Entrée en vigueur du règlement	_/_/___	_/_/___	Lynda Cadorette, chef planification		Non définie	

Modification d'un règlement d'urbanisme local (MRU)

Nombre de demandes : 1

Demande d'attestation d'usage

No demande Date demande	Propriétaire / Emplacement		Demandeur		Demande annulée	Date complétée
2019-30553 16/12/2019	SURPLUS INDUSTRIELS REDDY INC 18155 AVENUE SAINT-LOUIS, Code invalide - District		STEPHANE ARES		_/_/___	17/12/2019
2019-30554 17/12/2019	IMMEUBLES LAMBERT INC (LES) 450 RUE DANIEL-JOHNSON EST, Code invalide - District		9179-7647 QUÉBEC INC. 450 DANIEL-JOHNSON EST		_/_/___	17/12/2019

Demande d'attestation d'usage

Nombre de demandes : 2

Demande d'attestation de droit acquis

2019-30549 12/12/2019	GAGNON ALEXANDRE 605 RUE BRUNETTE OUEST, Code invalide - District	GAGNON ALEXANDRE 605 RUE BRUNETTE OUEST	_/_/___	13/12/2019
--------------------------	--	--	---------	------------

Demande d'attestation de droit acquis

Nombre de demandes : 1

Demande d'analyse réglementaire (ÉTUDE)				
2019-30540 02/12/2019	DARMIEUX INC 5530 AVENUE DESJARDINS, Code invalide - District	DARMIEUX INC 3855 RUE PICARD	__/__/__	__/__/__
2019-30545 04/12/2019	COMMISSION SCOLAIRE DE SAINT-HYACINTHE 2250 AVENUE MAILHOT, Code invalide - District	COMMISSION SCOLAIRE DE SAINT-HYACINTHE 2255 AVENUE SAINTE-ANNE	__/__/__	__/__/__

Demande d'analyse réglementaire (ÉTUDE)

Nombre de demandes : 2

Avis de changement de numéro civique				
2019-30541 04/12/2019	BARRE EMMY 16440 AVENUE JEAN-LOCAS, Code invalide - District	BARRE EMMY 16450 AVENUE JEAN-LOCAS	__/__/__	04/12/2019
2019-30542 04/12/2019	PLACEMENTS SYLVAIN RICHARD INC 2695 RUE DESSAULLES, Code invalide - District	PLACEMENTS SYLVAIN RICHARD INC 1130 FRANQUET	__/__/__	06/12/2019
2019-30544 10/12/2019	9122-6787 QUEBEC INC 2225 AVENUE PHILIPPE-LORD, Code invalide - District	LES CONSTRUCTIONS MARTIN CARRIÈRE INC. 1381 LAFLEUR	__/__/__	10/12/2019
2019-30546 10/12/2019	9122-6787 QUEBEC INC 2235 AVENUE PHILIPPE-LORD, Code invalide - District	LES CONSTRUCTIONS MARTIN CARRIÈRE INC. 1381 LAFLEUR	__/__/__	10/12/2019
2019-30547 11/12/2019	9122-6787 QUEBEC INC 2245 AVENUE PHILIPPE-LORD, Code invalide - District	LES CONSTRUCTIONS MARTIN CARRIÈRE INC. 1381, RUE LAFLEUR	__/__/__	11/12/2019
2019-30548 11/12/2019	9122-6787 QUEBEC INC 2255 AVENUE PHILIPPE-LORD, Code invalide - District	LES CONSTRUCTIONS MARTIN CARRIÈRE INC. 1381, RUE LAFLEUR	__/__/__	11/12/2019
2019-30555 17/12/2019	ENTREPRISES FRANCIS CHAGNON INC (LES) 4852 RUE DU VERT, Code invalide - District	ENTREPRISES FRANCIS CHAGNON INC (LES) 18695 GRAND RANG SAINT-FRANCOIS	__/__/__	__/__/__
2019-30556 17/12/2019	ENTREPRISES FRANCIS CHAGNON INC (LES) 4850 RUE DU VERT, Code invalide - District	ENTREPRISES FRANCIS CHAGNON INC (LES) 18695 GRAND RANG SAINT-FRANCOIS	__/__/__	__/__/__
2019-30558 18/12/2019	BEAUCHEMIN PIERRE-LUC 1000 1010 AVENUE BIENVILLE, Code invalide - District	BEAUCHEMIN PIERRE-LUC 16925 GRAND RANG SAINT-FRANCOIS	__/__/__	18/12/2019

Avis de changement de numéro civique

Nombre de demandes : 9

Avis d'incendie				
2019-30550 12/12/2019	SOCIETE D'HABITATION DU QUEBEC (SHQ) 2975 RUE SAINT-PROSPER, Code invalide - District	Louise Dupuis	__/__/__	12/12/2019

Avis d'incendie

Nombre de demandes : 1

Nombre total des demandes : 22

SECTION VII - PERMIS DE LOTISSEMENT..... 55



VILLE DE SAINT-HYACINTHE

Rapport mensuel du mois de décembre 2019

No permis	Propriétaire / Adresse	Arpenteur	Emplacement / Cadastre / Matricule	Lots projetés	Parc et espace vert	Montant
2019-20052	SURPLUS INDUSTRIELS REDDY INC 583 RUE DE SPRINGFIELD	François Malo Arpenteur-Géomètre 1995, Rue Girouard Ouest Saint-Hyacinthe (Québec)	18185 AVENUE SAINT-LOUIS, Code invalide - District Cadastres: 3068444	Cadastres: 6321776, 6321777,	0,00 \$	605,00 \$
No demande	GREENFIELD PARK					
2019-20034	J4V 1X9	Plan FM4521 Minute 7762 et 7763	4952-98-7068-0-000-0000			
Lotissement de copropriété horizontale visant à créer des locaux commerciaux sur la propriété du 18185 Saint-Louis.						

No permis	Propriétaire / Adresse	Arpenteur	Emplacement / Cadastre / Matricule	Lots projetés	Parc et espace vert	Montant
2019-20053	LEVASSEUR DANIEL 4330 RUE FELIX-LECLERC	Geneviève Patry Arpenteur-Géomètre 735, Avenue Sainte-Anne Saint-Hyacinthe (Québec)	16680 AVENUE DESROCHERS, Code invalide - District Cadastres: 1296292	Cadastres: 6333076, 6333077	3 582,40 \$	165,00 \$
No demande	SAINT-HYACINTHE					
2019-20044	J2R 1M8	Plan 18-428 Minute 116	4853-95-7210-0-000-0000			
Remplacement du lot 1 296 292 créant les lots 6 333 076 et 6 333 077 - création d'un lot à bâtir.						

No permis	Propriétaire / Adresse	Arpenteur	Emplacement / Cadastre / Matricule	Lots projetés	Parc et espace vert	Montant
2019-20054	VILLE DE SAINT-HYACINTHE 700 AVENUE DE L'HOTEL-DE-VILLE	Dominique Gingras Arpenteur-Géomètre 1995, Rue Girouard Ouest Saint-Hyacinthe (Québec)	1700 RUE GIROUARD EST, Code invalide - District Cadastres: 1701945,3645836	Cadastres: 6345528	0,00 \$	0,00 \$
No demande	SAINT-HYACINTHE					
2019-20060	J2S 5B2	Plan DG1726 Minute 2775	4856-30-4558-0-000-0000			
Regroupement de lot - site de la station de pompage municipale Girouard Est.						

No permis	Propriétaire / Adresse	Arpenteur	Emplacement / Cadastre / Matricule	Lots projetés	Parc et espace vert	Montant
2019-20055	GUILLOUET NICOLAS 5655 AVENUE THEROUX	François Malo Arpenteur-Géomètre 1995, Rue Girouard Ouest	5655 AVENUE THEROUX, Code invalide - District Cadastres: 1967977,6302713	Cadastres: 6345308, 6345309,	0,00 \$	220,00 \$
No demande	SAINT-HYACINTHE	Saint-Hyacinthe (Québec)				
2019-20063	J2S 8L8	Plan FM3801 Minute 7997	4551-17-6890-0-000-0000			

Cération d'un parcelle à titre transitoire afin d'agrandir le site d'un projet de construction multifamiliale à même le terrain d'un emplacement résidentiel.

No permis	Propriétaire / Adresse	Arpenteur	Emplacement / Cadastre / Matricule	Lots projetés	Parc et espace vert	Montant
2019-20056	FERME JEAN BLANCHETTE INC 1079 RANG SALVAIL SUD	François Malo Arpenteur-Géomètre 1995, Rue Girouard Ouest	BOULEVARD LAFRAMBOISE, Code invalide - District Cadastres: 2256309	Cadastres: 6338776, 6338777,	0,00 \$	275,00 \$
No demande	LA PRESENTATION	Saint-Hyacinthe (Québec)				
2019-20059	J0H 1B0	Plan FM4504-S Minute 7946	4255-97-1288-0-000-0000			

Subdiviser le lot 2 256 309 en 2 lots de largeur identique afin de les céder aux propriétaires des lots 2 256 308 et 2 256 310.

Ces lots seront remplacés par les nouveaux lots 6 338 840 et 6 338 841.

No permis	Propriétaire / Adresse	Arpenteur	Emplacement / Cadastre / Matricule	Lots projetés	Parc et espace vert	Montant
2019-20057	AGROCENTRE ST-HYACINTHE INC 7605 AV DUPLESSIS	Dominique Gingras Arpenteur-Géomètre 1995, Rue Girouard Ouest	7605 AVENUE DUPLESSIS, Code invalide - District Cadastres: 4932663,4917177	Cadastres: 6304078	0,00 \$	110,00 \$
No demande	SAINT-HYACINTHE	Saint-Hyacinthe (Québec)				
2019-20061	J2R 1S5	Plan DG1524-S Minute 2814	4656-25-3015-0-000-0000			

Remembrer les lots 4 917 177 et 4 932 663 afin de créer le nouveau lot 6 304 078.

No permis	Propriétaire / Adresse	Arpenteur	Emplacement / Cadastre / Matricule	Lots projetés	Parc et espace vert	Montant
2019-20058	MARCIL YVON 900 AV BOURDAGES NORD	François Malo Arpenteur-Géomètre 1995, Rue Girouard Ouest	1350 RUE DANIEL-JOHNSON OUEST, Code invalide - Di Cadastres: 1700596	Cadastres: 6353658, 6353659	0,00 \$	0,00 \$
No demande	SAINT-HYACINTHE	Saint-Hyacinthe (Québec)				
2019-20062	J2S 5N9	Plan FM4358-S Minute 8064	4655-25-1138-0-000-0000			

Subdiviser le lot 1 700 596 en créant les lots 6 353 658 et 6 353 659 afin d'élargir l'emprise publique.

No permis	Propriétaire / Adresse	Arpenteur	Emplacement / Cadastre / Matricule	Lots projetés	Parc et espace vert	Montant
2019-20059	DEVELOPPEMENT LA PROVIDENCE INC 550 AVENUE DE VAUDREUIL	François Malo Arpenteur-Géomètre 1995, Rue Girouard Ouest	IMPASSE DU CADDY, Code invalide - District Cadastres: 5118942,6276120,5137497	Cadastres: 6354740, 6354741,	0,00 \$	275,00 \$
No demande 2019-20064	SAINT-HYACINTHE J2S 4H2	Saint-Hyacinthe (Québec) Plan FM4766-S Minute 8072	4650-88-7404-0-000-0000			

Remplacer les lots 5 118 942, 5 137 497 et 6 276 120 par les nouveaux lots 6 354 740 à 6 354 743 pour permettre la construction d'une école et l'ouverture d'une rue.

	<i>Nombre permis</i>	<i>Parc et espace vert</i>	<i>Montant total</i>	<i>Grand total</i>
Mensuel:	8	3 582,40 \$	1 650,00 \$	5 232,40 \$
Cumulatif jusqu'à fin décembre :	59	90 047,90 \$	13 048,14 \$	103 096,04 \$
Annuel:	59	90 047,90 \$	13 048,14 \$	103 096,04 \$

Ville de Saint-Hyacinthe