

# RAPPORT DE CONSTRUCTION 2013



**DÉCEMBRE**

# TABLE DES MATIÈRES

---

Tableaux comparatifs	
Nombre de permis émis.....	3
Valeur des travaux des permis.....	4
Unités de logements créées.....	5
Compilation des permis – Rapport mensuel.....	6
Rapport comparatif par regroupement des types de permis.....	7
Analyse par catégorie d'immeuble.....	9
Rapport comparatif par catégorie d'immeuble.....	11
Rapport comparatif pour l'intervalle du mois de novembre 2013.....	17
Liste des permis généraux et certificats émis	
Catégorie d'immeuble – Agricole.....	22
Catégorie d'immeuble – Commercial.....	24
Catégorie d'immeuble – Industriel.....	28
Catégorie d'immeuble – Institutionnel et gouvernemental.....	30
Catégorie d'immeuble – Résidentiel.....	32
Rapport des dossiers d'urbanisme.....	40
Permis de lotissement.....	45

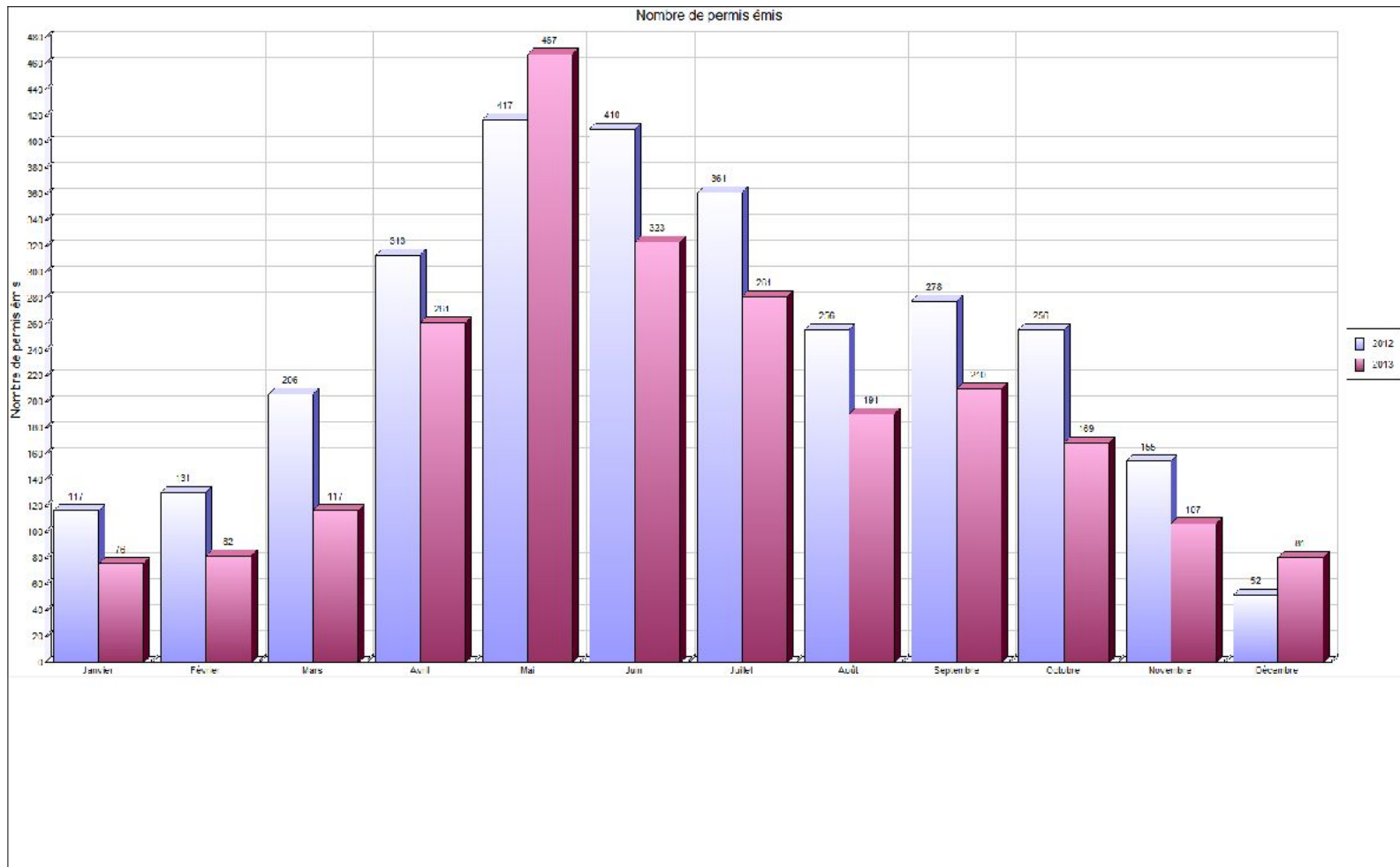

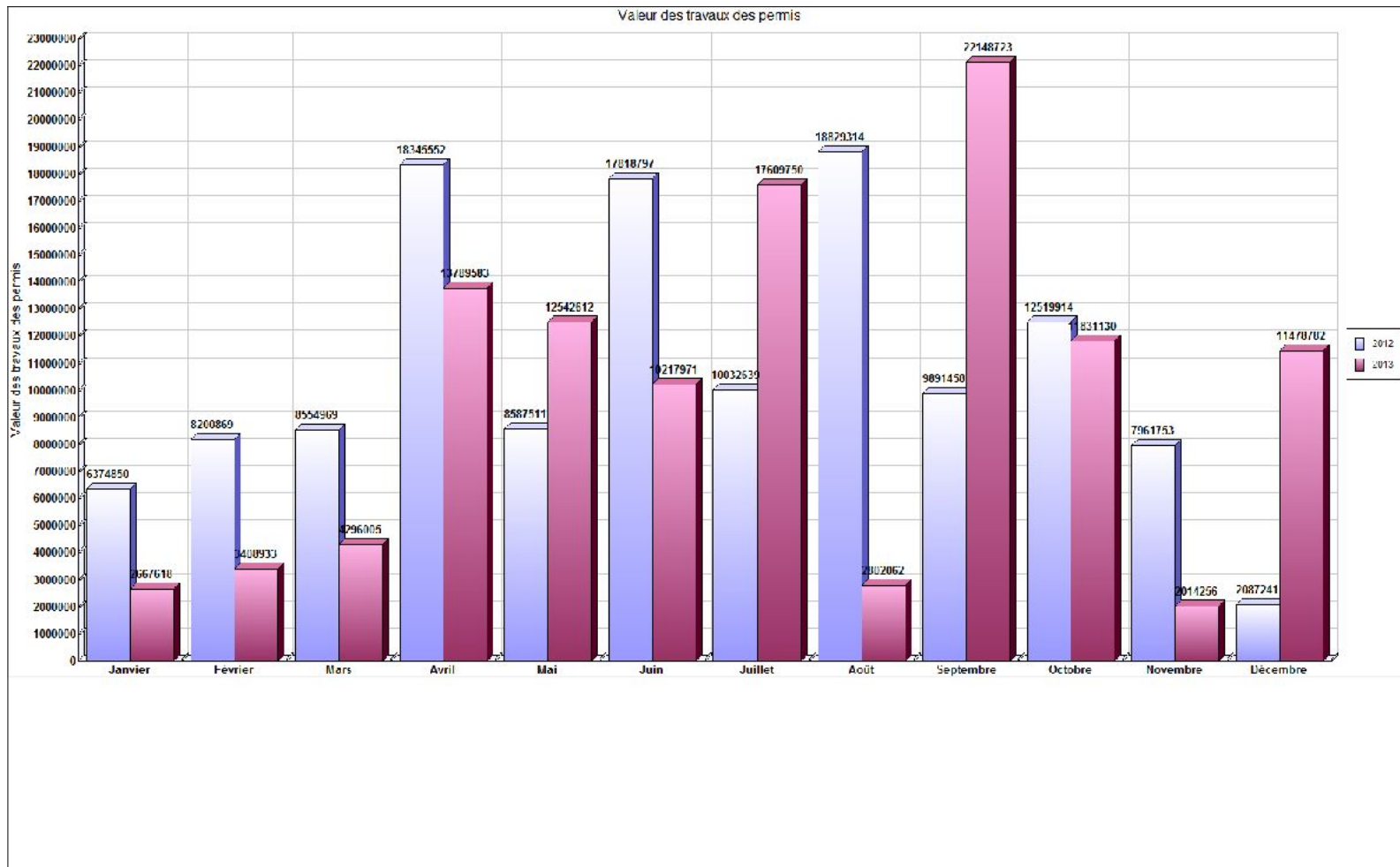

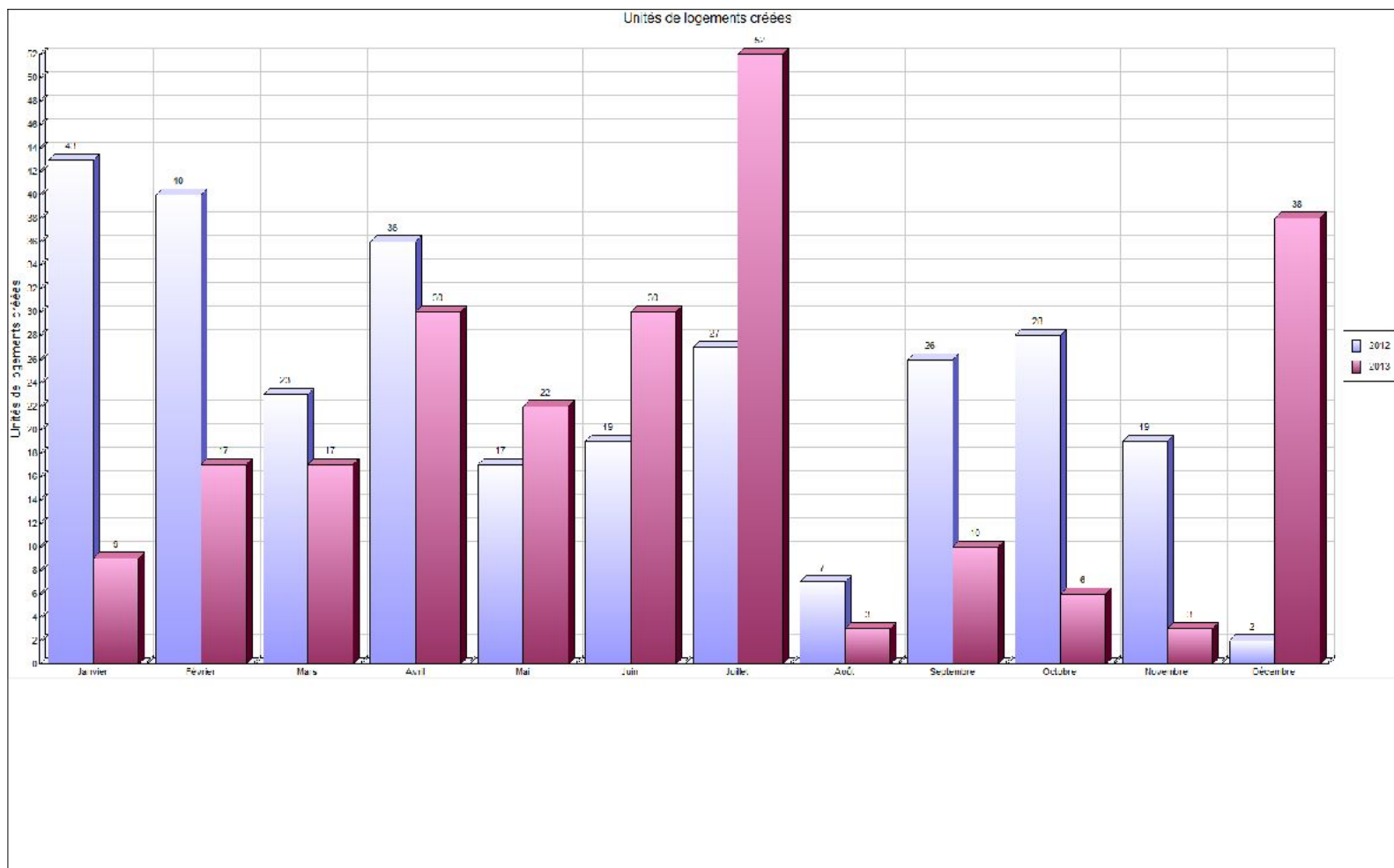

**COMPILATION DES PERMIS - RAPPORT MENSUEL**

MUNICIPALITÉ: Saint-Hyacinthe

Année: 2013

	Usage			RÉSIDENTIEL						COMMERCIAL						INDUSTRIEL						INSTITU. & PUBLIC						AGRICOLE						LOCALISATION			
	Bâtiment			PRINC.			ACC.			PRINC.			ACC.			PRINC.			ACC.			PRINC.			ACC.			PRINC.			ACC.			PU	SECT	PPR	
	Travaux			N	A	R	N	A	R	N	A	R	N	A	R	N	A	R	N	A	R	N	A	R	N	A	R	N	A	R	ZI	ZS					
Numéro des permis	Janvier	4	4	11	7	0	0	0	1	3	0	0	0	0	0	2	0	0	0	0	0	2	0	0	0	0	0	0	0	0	0	0					
	Février	10	4	17	2	0	1	0	0	4	0	0	0	0	0	1	0	0	0	0	0	0	0	0	0	0	0	0	0	0	0	0					
	Mars	14	4	32	7	1	1	0	0	4	0	0	0	0	0	0	0	0	0	0	0	1	0	0	0	1	1	1	0	0	0						
	Avril	7	8	80	20	1	2	1	0	9	0	0	0	3	0	2	0	0	0	1	0	2	1	0	0	0	0	0	0	0	0						
	Mai	18	6	98	30	4	4	0	0	11	0	0	0	0	0	3	0	0	0	0	0	3	1	0	0	0	0	0	2	0	0						
	Juin	9	8	84	26	0	6	0	0	1	0	0	0	0	0	0	1	0	0	0	0	1	1	0	0	0	0	0	0	0	0						
	Juillet	7	3	46	29	0	1	0	0	3	1	0	0	1	1	0	0	0	0	1	0	0	1	0	0	0	0	2	1	0	0	0					
	Août	3	1	71	14	1	1	0	0	8	0	0	0	0	2	1	0	0	0	0	0	1	0	0	0	0	0	0	0	0	0						
	Septembre	7	11	49	6	1	1	1	0	7	0	0	0	1	2	1	1	0	0	1	0	3	0	0	0	1	0	0	0	0	0						
	Octobre	1	7	52	14	1	0	1	0	4	0	0	0	1	0	0	0	0	0	0	3	2	1	0	0	0	0	0	0	0							
	Novembre	3	7	5	8	0	0	0	0	1	0	0	0	0	0	0	1	0	0	0	0	3	0	0	0	0	0	0	0	0	0						
	Décembre	8	0	17	4	0	4	1	0	1	0	0	0	0	1	1	0	0	0	0	0	3	0	0	0	0	1	1	0	0	0						
<b>TOTAL</b>	<b>91</b>	<b>63</b>	<b>562</b>	<b>167</b>	<b>9</b>	<b>21</b>	<b>4</b>	<b>1</b>	<b>56</b>	<b>1</b>	<b>0</b>	<b>0</b>	<b>6</b>	<b>6</b>	<b>11</b>	<b>3</b>	<b>0</b>	<b>0</b>	<b>3</b>	<b>4</b>	<b>21</b>	<b>4</b>	<b>0</b>	<b>0</b>	<b>2</b>	<b>4</b>	<b>3</b>	<b>2</b>	<b>0</b>	<b>0</b>	<b>0</b>	<b>0</b>	<b>0</b>	<b>0</b>			

<b>PRINC.</b> : Bâtiment principal	}	<b>PU</b> : Périimètre d'urbanisation
<b>ACC.</b> : Bâtiment accessoire		<b>SECT</b> : Secteur agricole au RCI (A1 à A6)
<b>N</b> : Nouvelle construction		<b>PPR</b> : Périimètre de protection rapproché
<b>A</b> : Agrandissement, addition d'étage		<b>ZI</b> : Zone d'interdiction
<b>R</b> : Réparation, rénovation		<b>ZS</b> : Zone sensible

- Notes: 1) Bâtiment accessoire: remise à des fins agricoles, commerciales, résidentielles, industrielles, récréatives, silo, ouvrage d'entreposage des déjections animales.  
 2) Nouvelle construction exclue: enseigne, installation septique.



VILLE DE SAINT-HYACINTHE

**Analyse par catégorie d'immeuble**

	Nbre de permis émis		Valeur		Montant		Nombre de logements	
	2013	2012	2013	2012			2013	2012
<b>Résidentiel</b>								
Unifamiliale isolée	11	12	796 300	509 150	1 093	975	2	2
Unifamiliale jumelée	3	1	14 000	10 000	100	50	0	0
Unifamiliale en rangée	0	1	0	4 800	0	50	0	0
Bifamiliale isolée	6	8	81 650	56 595	319	500	0	0
Trifamiliale isolée	5	1	409 000	2 000	863	50	4	0
Résidence 4 logis isolés	1	1	20 000	35 000	50	200	0	0
Résidence: 5-6 logis isolés	19	2	2 816 700	0	4 120	850	24	0
Résidence : 5-6 logis en rangée	0	1	0	0	0	50	0	0
Résidence : 7-8 logis isolés	1	0	25 000	0	50	0	0	0
Résidence : 9 logis et plus variés	1	0	985 000	0	1 000	0	8	0
Résidence communautaire : 25 chambres et plus	0	2	0	0	0	3 080	0	0
Résidentiel	0	4	0	0	0	133	0	0
Commerce associable à la résidence	1	0	0	0	100	0	0	0
<b>Total Résidentiel :</b>	<b>48</b>	<b>33</b>	<b>5 147 650</b>	<b>617 545</b>	<b>7 694</b>	<b>5 938</b>	<b>38</b>	<b>2</b>
<b>Industriel</b>								
Industrie à incidences faibles	0	1	0	0	0	100	0	0
Industrie à incidences moyennes à fortes	0	2	0	1 200 000	0	3 400	0	0
Industrie agroalimentaire à incidences faibles	3	0	2 370 000	0	5 335	0	0	0
<b>Total Industriel :</b>	<b>3</b>	<b>3</b>	<b>2 370 000</b>	<b>1 200 000</b>	<b>5 335</b>	<b>3 500</b>	<b>0</b>	<b>0</b>
<b>Institutionnel et gouvernemental</b>								
Commerce et bureaux non structurants	0	1	0	15 000	0	100	0	0
Commerce et bureaux structurants	0	1	0	7 000	0	50	0	0
Institution non structurante de la Ville	1	0	12 560	0	100	0	0	0
Institution structurante de la région	1	1	2 935 000	2 000	5 903	100	0	0
Institution de services publics	1	0	456 122	0	1 368	0	0	0

	Nbre de permis émis		Valeur		Montant		Nombre de logements	
	2013	2012	2013	2012			2013	2012
Voie publique	3	0	0	0	510	0	0	0
<b>Total Institutionnel et gouvernemental</b>	6	3	3 403 682	24 000	7 881	250	0	0
<b>Commercial</b>								
Résidence mixte	1	3	15 000	0	50	772	0	0
Commerce et bureaux non structurants	14	7	322 350	215 446	1 690	1 050	0	0
Commerce et bureaux structurants	0	1	0	250	0	50	0	0
Commerce de gros non structurant	5	0	80 100	0	560	0	0	0
Commercial	0	1	0	0	0	100	0	0
<b>Total Commercial :</b>	20	12	417 450	215 696	2 300	1 972	0	0
<b>Agricole</b>								
Agriculture et activités agricoles	4	1	140 000	30 000	520	100	0	0
<b>Total Agricole :</b>	4	1	140 000	30 000	520	100	0	0
<b>GRAND TOTAL</b>	<b>81</b>	<b>52</b>	<b>11 478 782</b>	<b>2 087 241</b>	<b>23 730</b>	<b>11 759</b>	<b>38</b>	<b>2</b>





Catégorie / type	2013								2012							
	Nb permis émis		Valeur		Montant		Nb de logements		Nb permis émis		Valeur		Montant		Nb de logements	
	décembre	Cumulatif	décembre	Cumulatif	décembre	Cumulatif	décembre	Cumulatif	décembre	Cumulatif	décembre	Cumulatif	décembre	Cumulatif	décembre	Cumulatif
<b>Non défini</b>																
Agrandissement de bâtiment	0	1	0	659 800	0	0	0	0	0	0	0	0	0	0	0	0
Bâtiment accessoire / de service	0	3	0	17 500	0	150	0	0	0	0	0	0	0	0	0	0
Construction Nouvelle	0	1	0	12 000 000	0	19 500	0	0	0	0	0	0	0	0	0	0
Démolition	0	1	0	0	0	50	0	0	0	0	0	0	0	0	0	0
Démolition complète d'une construction	0	0	0	0	0	0	0	0	0	1	0	1 600	0	200	0	0
Piscine	0	1	0	1 000	0	50	0	0	0	0	0	0	0	0	0	0
Raccordement services d'aqueduc et d'égouts	0	12	0	0	0	1 190	0	0	0	0	0	0	0	0	0	0
Réparation d'une construction	0	2	0	239 400	0	50	0	0	0	0	0	0	0	0	0	0
Transformation / Rénovation de bâtiment	0	9	0	68 500	0	450	0	0	0	0	0	0	0	0	0	0
Travaux dans l'emprise de rue - Sciage de bordures et trottoirs	0	7	0	0	0	840	0	0	0	0	0	0	0	0	0	0
Utilisation de l'emprise de rue et équipements municipaux	0	25	0	0	0	2 600	0	0	0	0	0	0	0	0	0	0
<b>Total</b>	<b>0</b>	<b>62</b>	<b>0</b>	<b>12 986 200</b>	<b>0</b>	<b>24 880</b>	<b>0</b>	<b>0</b>	<b>0</b>	<b>1</b>	<b>0</b>	<b>1 600</b>	<b>0</b>	<b>200</b>	<b>0</b>	<b>0</b>
<b>Agricole</b>																
Abattage d'arbres	0	0	0	0	0	0	0	0	0	1	0	0	0	25	0	0
Abattage d'arbres (Grande surface)	0	1	0	0	0	25	0	0	0	0	0	0	0	0	0	0
Agrandissement de bâtiment	1	1	90 000	90 000	270	270	0	0	1	1	30 000	30 000	100	100	0	0
Bâtiment accessoire / de service	0	2	0	130 000	0	390	0	0	0	11	0	457 500	0	1 600	0	0
Changement d'usage ou de destination	1	2	0	0	0	100	0	0	0	0	0	0	0	0	0	0
Construction Nouvelle	0	1	0	55 000	0	165	0	0	0	4	0	947 000	0	2 866	0	0

Catégorie / type	2013								2012							
	Nb permis émis		Valeur		Montant		Nb de logements		Nb permis émis		Valeur		Montant		Nb de logements	
	décembre	Cumulatif	décembre	Cumulatif	décembre	Cumulatif	décembre	Cumulatif	décembre	Cumulatif	décembre	Cumulatif	décembre	Cumulatif	décembre	Cumulatif
Démolition	0	8	0	35 800	0	750	0	0	0	0	0	0	0	0	0	0
Démolition complète d'une construction	0	0	0	0	0	0	0	0	0	4	0	59 000	0	300	0	0
Démolition partielle d'une construction	0	0	0	0	0	0	0	0	0	1	0	0	0	50	0	0
Enseigne	0	2	0	53 800	0	100	0	0	0	0	0	0	0	0	0	0
Installation septique	1	4	0	13 000	100	350	0	0	0	1	0	15 000	0	50	0	0
Occupation	0	0	0	0	0	0	0	0	0	1	0	0	0	0	0	0
Raccordement services d'aqueduc et d'égouts	0	2	0	0	0	165	0	0	0	0	0	0	0	0	0	0
Réparation d'une construction	0	1	0	5 000	0	100	0	0	0	2	0	55 000	0	220	0	0
Transformation / Rénovation de bâtiment	1	2	50 000	70 000	150	250	0	0	0	0	0	0	0	0	0	0
Utilisation de l'emprise de rue et équipements municipaux	0	1	0	0	0	100	0	0	0	0	0	0	0	0	0	0
<b>Total</b>	<b>4</b>	<b>27</b>	<b>140 000</b>	<b>452 600</b>	<b>520</b>	<b>2 765</b>	<b>0</b>	<b>0</b>	<b>1</b>	<b>26</b>	<b>30 000</b>	<b>1 563 500</b>	<b>100</b>	<b>5 211</b>	<b>0</b>	<b>0</b>

<b>Commercial</b>																
Abattage d'arbres	0	3	0	110 000	0	75	0	0	0	0	0	0	0	0	0	0
Agrandissement de bâtiment	0	2	0	475 000	0	1 350	0	0	0	3	0	400 000	0	1 200	0	0
Arrosage	0	10	0	0	0	250	0	0	0	2	0	0	0	50	0	0
Bâtiment accessoire / de service	0	1	0	6 000	0	50	0	0	1	5	3 000	104 420	100	525	0	0
Bâtiment temporaire	0	32	0	17 750	0	3 890	0	0	0	38	0	10 575	0	4 360	0	0
Changement d'usage ou de destination	8	69	0	365 000	600	6 750	0	0	0	0	0	0	0	0	0	0
Clôture	0	4	0	37 500	0	300	0	0	0	3	0	1 100	0	150	0	0
Construction Nouvelle	1	4	70 000	2 430 000	210	4 440	0	0	0	9	0	6 410 000	0	16 080	0	0
Déblai / Remblai	0	0	0	0	0	0	0	0	0	1	0	15 000	0	0	0	0
Démolition	1	7	200 000	259 800	600	1 100	0	0	0	0	0	0	0	0	0	0
Démolition complète d'une construction	0	1	0	6 990	0	200	0	0	0	4	0	112 000	0	560	0	0
Démolition partielle d'une construction	0	0	0	0	0	0	0	0	0	1	0	0	0	100	0	0
Déplacement d'une construction	0	0	0	0	0	0	0	0	0	1	0	0	0	250	0	0
Enseigne	5	74	14 950	327 656	300	3 950	0	0	4	84	12 696	256 537	200	4 400	0	0

Catégorie / type	2013								2012							
	Nb permis émis		Valeur		Montant		Nb de logements		Nb permis émis		Valeur		Montant		Nb de logements	
	décembre	Cumulatif	décembre	Cumulatif	décembre	Cumulatif	décembre	Cumulatif	décembre	Cumulatif	décembre	Cumulatif	décembre	Cumulatif	décembre	Cumulatif
Installation septique	0	2	0	37 000	0	200	0	0	0	2	0	10 000	0	100	0	0
Lavethon	0	1	0	0	0	0	0	0	0	1	0	0	0	0	0	0
Muret	0	1	0	35 000	0	105	0	0	0	0	0	0	0	0	0	0
Occupation	0	0	0	0	0	0	0	0	4	97	0	0	400	7 550	0	0
Raccordement services d'aqueduc et d'égout	0	0	0	0	0	0	0	0	0	9	0	0	0	578	0	0
Raccordement services d'aqueduc et d'égouts	0	4	0	0	0	530	0	0	0	0	0	0	0	0	0	0
Réparation d'une construction	0	8	0	399 900	0	1 018	0	0	0	65	0	1 745 980	0	7 491	0	0
Stationnement	0	5	0	203 000	0	660	0	0	0	6	0	424 000	0	1 472	0	0
Terrasse saisonnière	0	15	0	16 000	0	1 175	0	0	0	15	0	22 000	0	1 200	0	0
Transformation / Rénovation de bâtiment	5	69	132 500	2 827 350	590	11 407	0	1	1	51	200 000	4 380 546	600	14 247	0	1
Travaux dans l'emprise de rue	0	1	0	0	0	183	0	0	1	8	0	0	200	1 293	0	0
Travaux dans l'emprise de rue - Sciage de bordures et trottoirs	0	1	0	0	0	690	0	0	0	0	0	0	0	0	0	0
Utilisation de l'emprise de rue	0	0	0	0	0	0	0	0	1	30	0	0	471	6 971	0	0
Utilisation de l'emprise de rue et équipements municipaux	0	18	0	0	0	2 200	0	0	0	0	0	0	0	0	0	0
Vente de garage/Bazar	0	1	0	0	0	0	0	0	0	0	0	0	0	0	0	0
Vente temporaire / Saisonnière	0	2	0	0	0	250	0	0	0	3	0	0	0	250	0	0
<b>Total</b>	<b>20</b>	<b>335</b>	<b>417 450</b>	<b>7 553 946</b>	<b>2 300</b>	<b>40 772</b>	<b>0</b>	<b>1</b>	<b>12</b>	<b>438</b>	<b>215 696</b>	<b>13 892 158</b>	<b>1 972</b>	<b>68 827</b>	<b>0</b>	<b>1</b>

**Institutionnel et gouvernemental**

Abattage d'arbres	0	1	0	0	0	25	0	0	0	1	0	0	0	25	0	0
Agrandissement de bâtiment	0	5	0	6 886 680	0	1 395	0	0	1	4	15 000	2 035 000	100	1 760	0	0
Arrosage	0	3	0	0	0	50	0	0	0	3	0	0	0	75	0	0
Bâtiment accessoire / de service	0	2	0	518 610	0	249	0	0	1	6	2 000	202 681	100	500	0	0
Changement d'usage ou de destination	0	1	0	0	0	100	0	0	0	0	0	0	0	0	0	0
Clôture	0	1	0	20 000	0	100	0	0	0	1	0	0	0	100	0	0
Construction Nouvelle	0	3	0	6 814 000	0	6 750	0	0	0	1	0	2 555 000	0	5 332	0	0
Démolition	0	5	0	127 250	0	100	0	0	0	0	0	0	0	0	0	0
Déplacement d'une construction	0	0	0	0	0	0	0	0	0	1	0	3 000	0	100	0	0

Catégorie / type	2013								2012							
	Nb permis émis		Valeur		Montant		Nb de logements		Nb permis émis		Valeur		Montant		Nb de logements	
	décembre	Cumulatif	décembre	Cumulatif	décembre	Cumulatif	décembre	Cumulatif	décembre	Cumulatif	décembre	Cumulatif	décembre	Cumulatif	décembre	Cumulatif
Enseigne	0	1	0	700	0	0	0	0	1	3	7 000	10 875	50	100	0	0
Lavethon	0	1	0	0	0	0	0	0	0	0	0	0	0	0	0	0
Occupation	0	2	0	0	0	150	0	0	0	4	0	0	0	100	0	0
Raccordement services d'aqueduc et d'égouts	0	2	0	0	0	365	0	0	0	0	0	0	0	0	0	0
Réparation d'une construction	1	3	12 560	385 886	100	1 220	0	0	0	13	0	3 310 906	0	9 465	0	0
Stationnement	0	1	0	20 000	0	100	0	0	0	3	0	21 000	0	200	0	0
Transformation / Rénovation de bâtiment	2	17	3 391 122	5 855 972	7 271	12 955	0	0	0	7	0	2 920 984	0	7 802	0	0
Travaux dans l'emprise de rue	0	1	0	0	0	100	0	0	0	1	0	0	0	110	0	0
Utilisation de l'emprise de rue	0	0	0	0	0	0	0	0	0	2	0	0	0	200	0	0
Utilisation de l'emprise de rue et équipements municipaux	3	24	0	0	510	4 640	0	0	0	0	0	0	0	0	0	0
<b>Total</b>	<b>6</b>	<b>73</b>	<b>3 403 682</b>	<b>20 629 098</b>	<b>7 881</b>	<b>28 298</b>	<b>0</b>	<b>0</b>	<b>3</b>	<b>50</b>	<b>24 000</b>	<b>11 059 446</b>	<b>250</b>	<b>25 869</b>	<b>0</b>	<b>0</b>

<b>Industriel</b>																
Abattage d'arbres	0	0	0	0	0	0	0	0	0	1	0	0	0	25	0	0
Agrandissement de bâtiment	0	7	0	4 773 000	0	9 519	0	0	0	13	0	18 708 150	0	38 180	0	0
Arrosage	0	1	0	0	0	25	0	0	0	6	0	0	0	150	0	0
Bâtiment accessoire / de service	0	5	0	4 283 000	0	8 895	0	0	0	4	0	1 902 000	0	5 131	0	0
Bâtiment temporaire	0	0	0	0	0	0	0	0	0	1	0	0	0	100	0	0
Changement d'usage ou de destination	1	2	0	0	100	200	0	0	0	0	0	0	0	0	0	0
Clôture	0	0	0	0	0	0	0	0	0	7	0	30 060	0	450	0	0
Construction Nouvelle	1	7	2 250 000	9 685 000	4 875	16 530	0	0	1	8	1 200 000	23 775 035	3 300	40 004	0	0
Démolition complète d'une construction	0	0	0	0	0	0	0	0	0	2	0	11 500	0	150	0	0
Enseigne	0	5	0	34 500	0	250	0	0	0	8	0	18 176	0	400	0	0
Installation septique	0	3	0	32 000	0	300	0	0	0	0	0	0	0	0	0	0
Lavethon	0	0	0	0	0	0	0	0	0	2	0	0	0	0	0	0
Occupation	0	0	0	0	0	0	0	0	1	5	0	0	100	400	0	0
Raccordement services d'aqueduc et d'égout	0	0	0	0	0	0	0	0	0	7	0	0	0	613	0	0
Raccordement services d'aqueduc et d'égouts	0	2	0	0	0	183	0	0	0	0	0	0	0	0	0	0

Catégorie / type	2013								2012							
	Nb permis émis		Valeur		Montant		Nb de logements		Nb permis émis		Valeur		Montant		Nb de logements	
	décembre	Cumulatif	décembre	Cumulatif	décembre	Cumulatif	décembre	Cumulatif	décembre	Cumulatif	décembre	Cumulatif	décembre	Cumulatif	décembre	Cumulatif
Réparation d'une construction	0	2	0	12 000	0	100	0	0	0	6	0	294 754	0	983	0	0
Stationnement	0	3	0	80 000	0	340	0	0	1	8	0	0	100	700	0	0
Transformation / Rénovation de bâtiment	1	7	120 000	3 305 322	360	6 429	0	0	0	6	0	675 000	0	2 090	0	0
Travaux dans l'emprise de rue	0	0	0	0	0	0	0	0	0	6	0	0	0	2 077	0	0
Travaux dans l'emprise de rue - Sciage de bordures et trottoirs	0	1	0	0	0	355	0	0	0	0	0	0	0	0	0	0
Utilisation de l'emprise de rue	0	0	0	0	0	0	0	0	0	1	0	0	0	100	0	0
Utilisation de l'emprise de rue et équipements municipaux	0	1	0	0	0	110	0	0	0	0	0	0	0	0	0	0
Vente de garage/Bazar	0	0	0	0	0	0	0	0	0	1	0	0	0	0	0	0
<b>Total</b>	<b>3</b>	<b>46</b>	<b>2 370 000</b>	<b>22 204 822</b>	<b>5 335</b>	<b>43 236</b>	<b>0</b>	<b>0</b>	<b>3</b>	<b>92</b>	<b>1 200 000</b>	<b>45 414 675</b>	<b>3 500</b>	<b>91 551</b>	<b>0</b>	<b>0</b>

<i>Résidentiel</i>																
Abattage d'arbres	1	18	0	275	25	425	0	0	1	27	0	0	25	650	0	0
Agrandissement de bâtiment	0	62	0	2 116 209	0	5 020	0	0	1	101	15 000	3 555 985	50	8 805	0	0
Arrosage	0	266	0	0	0	6 650	0	0	0	281	0	0	0	6 900	0	0
Bâtiment accessoire / de service	8	191	52 600	1 523 329	400	9 600	0	0	0	273	0	1 842 425	0	13 640	0	0
Bâtiment temporaire	0	0	0	0	0	0	0	0	0	1	0	0	0	100	0	0
Captage des eaux souterraines (Puits)	0	5	0	13 425	0	200	0	0	0	8	0	38 900	0	450	0	0
Changement d'usage ou de destination	1	9	0	11 500	100	850	0	0	0	0	0	0	0	0	0	0
Clôture	0	77	0	182 766	0	3 900	0	0	0	105	0	267 516	0	5 150	0	0
Construction Nouvelle	8	91	4 699 000	31 953 743	5 300	40 300	37	222	4	144	460 000	39 184 500	4 380	61 170	2	271
Déblai / Remblai	0	0	0	0	0	0	0	0	0	5	0	24 000	0	200	0	0
Démolition	1	42	0	144 495	50	3 550	0	0	0	0	0	0	0	0	0	0
Démolition complète d'une construction	0	0	0	0	0	0	0	0	6	56	56 295	95 960	600	3 850	0	0
Démolition partielle d'une construction	0	0	0	0	0	0	0	0	1	10	0	150 500	50	800	0	0
Déplacement d'une construction	0	3	0	27 000	0	150	0	0	0	8	0	10 300	0	400	0	0
Enseigne	0	3	0	2 545	0	150	0	0	0	3	0	700	0	150	0	0
Installation septique	1	72	0	650 516	50	3 550	0	0	0	63	0	548 847	0	3 100	0	0
Muret	0	2	0	3 500	0	100	0	0	0	1	0	16 000	0	50	0	0

Catégorie / type	2013								2012							
	Nb permis émis		Valeur		Montant		Nb de logements		Nb permis émis		Valeur		Montant		Nb de logements	
	décembre	Cumulatif	décembre	Cumulatif	décembre	Cumulatif	décembre	Cumulatif	décembre	Cumulatif	décembre	Cumulatif	décembre	Cumulatif	décembre	Cumulatif
Occupation	0	0	0	0	0	0	0	0	0	15	0	0	0	1 300	0	0
Opération - Deux générations / Bi-générations (Renouvellement)	0	24	0	0	0	7 590	0	0	0	25	0	15 000	0	7 410	0	0
Piscine	0	130	0	1 192 320	0	6 500	0	0	0	138	0	1 042 066	0	6 952	0	0
Raccordement services d'aqueduc et d'égout	0	0	0	0	0	0	0	0	4	168	0	400	83	13 710	0	0
Raccordement services d'aqueduc et d'égouts	6	102	0	0	595	8 968	0	0	0	0	0	0	0	0	0	0
Réparation d'une construction	3	124	63 700	5 206 521	150	10 276	0	0	2	572	24 600	5 363 209	50	29 283	0	2
Stationnement	6	54	135 000	894 682	290	2 454	0	0	3	57	0	566 000	200	2 098	0	0
Transformation / Rénovation de bâtiment	13	448	197 350	7 036 923	734	26 670	1	14	10	138	61 650	3 797 470	500	10 448	0	13
Travaux dans l'emprise de rue	0	3	0	0	0	300	0	0	1	58	0	0	0	10 038	0	0
Travaux dans l'emprise de rue - Sciage de bordures et trottoirs	0	32	0	0	0	9 517	0	0	0	0	0	0	0	0	0	0
Travaux dans l'emprise de rue - Réfection de bordures et trottoirs	0	3	0	0	0	5 162	0	0	0	0	0	0	0	0	0	0
Travaux sur la rive / Littoral / Plaine inondable	0	3	0	28 000	0	156	0	0	0	0	0	0	0	0	0	0
Utilisation de l'emprise de rue	0	0	0	0	0	0	0	0	0	52	0	0	0	5 100	0	0
Utilisation de l'emprise de rue et équipements municipaux	0	44	0	0	0	4 903	0	0	0	0	0	0	0	0	0	0
Vente de garage/Bazar	0	15	0	0	0	750	0	0	0	14	0	0	0	700	0	0
<b>Total</b>	<b>48</b>	<b>1 823</b>	<b>5 147 650</b>	<b>50 987 749</b>	<b>7 694</b>	<b>157 691</b>	<b>38</b>	<b>236</b>	<b>33</b>	<b>2 323</b>	<b>617 545</b>	<b>56 519 778</b>	<b>5 938</b>	<b>192 454</b>	<b>2</b>	<b>286</b>
<b>Grand total</b>	<b>81</b>	<b>2 366</b>	<b>11 478 782</b>	<b>114 814 415</b>	<b>23 730</b>	<b>297 642</b>	<b>38</b>	<b>237</b>	<b>52</b>	<b>2 930</b>	<b>2 087 241</b>	<b>128 451 157</b>	<b>11 759</b>	<b>384 112</b>	<b>2</b>	<b>287</b>



**Rapport comparatif pour l'intervalle du 01/12/2013 au 31/12/2013**

**VILLE DE SAINT-HYACINTHE**

	Du 01/12/2013 au 31/12/2013				Du 01/12/2012 au 31/12/2012			
<b>District électoral:</b>								
Type permis	* Créés	Émis	Valeur	Montant	* Créés	Émis	Valeur	Montant
<i>Démolition complète d'une construction</i>						1		50.00
<i>Raccordement services d'aqueduc et d'égout</i>						1		
<i>Stationnement</i>						2		150.00
<i>Travaux dans l'emprise de rue</i>						2		200.06
<i>Utilisation de l'emprise de rue</i>						1		471.49
<i>Lotissement</i>		1		200.00				
<b>Total:</b>		<b>1</b>		<b>200.00</b>		<b>7</b>		<b>871.55</b>

<b>District électoral: Sainte-Rosalie</b>								
Type permis	* Créés	Émis	Valeur	Montant	* Créés	Émis	Valeur	Montant
<i>Agrandissement de bâtiment</i>						2	45 000.00	200.00
<i>Bâtiment accessoire / de service</i>						1	3 000.00	100.00
<i>Changement d'usage ou de destination</i>		3		200.00				
<i>Construction Nouvelle</i>		1	70 000.00	210.00				
<i>Installation septique</i>		1		50.00				
<i>Transformation / Rénovation de bâtiment</i>		3	90 000.00	260.00		2	10 150.00	100.00
<i>Utilisation de l'emprise de rue et équipements municipaux</i>		1		110.00				
<i>Lotissement</i>								
<b>Total:</b>		<b>9</b>	<b>160 000.00</b>	<b>830.00</b>		<b>5</b>	<b>58 150.00</b>	<b>400.00</b>

<b>District électoral: Cascades</b>								
Type permis	* Créés	Émis	Valeur	Montant	* Créés	Émis	Valeur	Montant
<i>Changement d'usage ou de destination</i>		3		100.00				

\* Nombre de logement créés

	Du 01/12/2013 au 31/12/2013				Du 01/12/2012 au 31/12/2012			
<i>Démolition complète d'une construction</i>						3	48 295.00	450.00
<i>Enseigne</i>		3	4 850.00	150.00		1	780.00	50.00
<i>Occupation</i>						2		200.00
<i>Réparation d'une construction</i>		1	25 000.00	50.00				
<i>Transformation / Rénovation de bâtiment</i>		4	167 000.00	434.00		1	200.00	50.00
<i>Utilisation de l'emprise de rue et équipements municipaux</i>		1		300.00				
<i>Lotissement</i>								
<b>Total:</b>		<b>13</b>	<b>196 850.00</b>	<b>1 834.00</b>		<b>7</b>	<b>49 275.00</b>	<b>750.00</b>

District électoral: Hertel-Notre-Dame								
Type permis	* Créés	Émis	Valeur	Montant	* Créés	Émis	Valeur	Montant
<i>Abattage d'arbres</i>		1		25.00		1		25.00
<i>Changement d'usage ou de destination</i>		1		100.00				
<i>Construction Nouvelle</i>					1	2	250 000.00	3 280.00
<i>Enseigne</i>						1	1 666.00	50.00
<i>Raccordement services d'aqueduc et d'égout</i>						1		82.50
<i>Transformation / Rénovation de bâtiment</i>		4	54 650.00	250.00		1	10 000.00	50.00
<i>Lotissement</i>								
<b>Total:</b>		<b>7</b>	<b>54 650.00</b>	<b>575.00</b>	<b>1</b>	<b>6</b>	<b>261 666.00</b>	<b>3 487.50</b>

District électoral: Laurier								
Type permis	* Créés	Émis	Valeur	Montant	* Créés	Émis	Valeur	Montant
<i>Bâtiment accessoire / de service</i>		1	600.00	50.00				
<i>Changement d'usage ou de destination</i>		2		200.00				
<i>Réparation d'une construction</i>						1	8 000.00	50.00
<i>Transformation / Rénovation de bâtiment</i>		1	5 000.00	50.00				
<i>Lotissement</i>								
<b>Total:</b>		<b>4</b>	<b>5 600.00</b>	<b>300.00</b>		<b>1</b>	<b>8 000.00</b>	<b>50.00</b>

District électoral: Saint-Joseph								
Type permis	* Créés	Émis	Valeur	Montant	* Créés	Émis	Valeur	Montant
<i>Construction Nouvelle</i>	8	1	985 000.00	1 000.00	1	1	210 000.00	300.00



	Du 01/12/2013 au 31/12/2013				Du 01/12/2012 au 31/12/2012			
<i>Raccordement services d'aqueduc et d'égout</i>						1		
<i>Transformation / Rénovation de bâtiment</i>	1	2	44 000.00	130.00		2	19 800.00	100.00
<i>Lotissement</i>								
<b>Total:</b>	<b>9</b>	<b>3</b>	<b>1 029 000.00</b>	<b>1 130.00</b>	<b>1</b>	<b>4</b>	<b>229 800.00</b>	<b>400.00</b>

District électoral: La Providence								
Type permis	* Créés	Émis	Valeur	Montant	* Créés	Émis	Valeur	Montant
<i>Bâtiment accessoire / de service</i>		3	21 000.00	150.00				
<i>Construction Nouvelle</i>	15	3	1 664 000.00	2 100.00				
<i>Démolition complète d'une construction</i>						2	8 000.00	100.00
<i>Raccordement services d'aqueduc et d'égouts</i>		3		347.50				
<i>Réparation d'une construction</i>						1	16 600.00	
<i>Stationnement</i>		3	75 000.00	170.00		1		50.00
<i>Transformation / Rénovation de bâtiment</i>		1	1 000.00	50.00		3	17 000.00	150.00
<i>Lotissement</i>								
<b>Total:</b>	<b>15</b>	<b>13</b>	<b>1 761 000.00</b>	<b>2 817.50</b>		<b>7</b>	<b>41 600.00</b>	<b>300.00</b>

District électoral: Douville								
Type permis	* Créés	Émis	Valeur	Montant	* Créés	Émis	Valeur	Montant
<i>Agrandissement de bâtiment</i>		1	90 000.00	270.00				
<i>Bâtiment accessoire / de service</i>		4	31 000.00	200.00				
<i>Construction Nouvelle</i>	13	3	1 750 000.00	1 900.00		1		800.00
<i>Démolition</i>		1		50.00				
<i>Raccordement services d'aqueduc et d'égouts</i>		1		82.50				
<i>Stationnement</i>		3	60 000.00	120.00				
<i>Transformation / Rénovation de bâtiment</i>		3	13 200.00	200.00				
<i>Lotissement</i>								
<b>Total:</b>	<b>13</b>	<b>16</b>	<b>1 944 200.00</b>	<b>2 822.50</b>		<b>1</b>		<b>800.00</b>

District électoral: Saint-Thomas-d'Aquin								
Type permis	* Créés	Émis	Valeur	Montant	* Créés	Émis	Valeur	Montant
<i>Changement d'usage ou de destination</i>		2		200.00				

	Du 01/12/2013 au 31/12/2013				Du 01/12/2012 au 31/12/2012			
<i>Construction Nouvelle</i>						1	1 200 000.00	3 300.00
<i>Enseigne</i>		2	10 100.00	150.00		1	10 000.00	50.00
<i>Installation septique</i>		1		100.00				
<i>Occupation</i>						3		300.00
<i>Stationnement</i>						1		100.00
<i>Transformation / Rénovation de bâtiment</i>		1	120 000.00	360.00		1	200 000.00	600.00
<i>Lotissement</i>								
<b>Total:</b>		<b>6</b>	<b>130 100.00</b>	<b>810.00</b>		<b>7</b>	<b>1 410 000.00</b>	<b>4 350.00</b>

#### District électoral: Saint-Sacrement

Type permis	* Créés	Émis	Valeur	Montant	* Créés	Émis	Valeur	Montant
<i>Construction Nouvelle</i>		1	2 250 000.00	4 875.00				
<i>Enseigne</i>						1	250.00	50.00
<i>Raccordement services d'aqueduc et d'égouts</i>		1		82.50				
<i>Réparation d'une construction</i>		2	38 700.00	100.00				
<i>Transformation / Rénovation de bâtiment</i>		1	5 000.00	100.00		1	4 500.00	50.00
<i>Utilisation de l'emprise de rue et équipements municipaux</i>		1		100.00				
<i>Lotissement</i>								
<b>Total:</b>		<b>7</b>	<b>2 293 700.00</b>	<b>5 457.50</b>		<b>2</b>	<b>4 750.00</b>	<b>100.00</b>

#### District électoral: Bois-Joli

Type permis	* Créés	Émis	Valeur	Montant	* Créés	Émis	Valeur	Montant
<i>Bâtiment accessoire / de service</i>						1	2 000.00	100.00
<i>Construction Nouvelle</i>	1	1	300 000.00	300.00				
<i>Enseigne</i>						1	7 000.00	50.00
<i>Raccordement services d'aqueduc et d'égouts</i>		1		82.50				
<i>Réparation d'une construction</i>		1	12 560.00	100.00				
<i>Lotissement</i>								
<b>Total:</b>	<b>1</b>	<b>4</b>	<b>312 560.00</b>	<b>1 282.50</b>		<b>2</b>	<b>9 000.00</b>	<b>150.00</b>

#### District électoral: Sacré-Coeur

Type permis	* Créés	Émis	Valeur	Montant	* Créés	Émis	Valeur	Montant
-------------	---------	------	--------	---------	---------	------	--------	---------

	Du 01/12/2013 au 31/12/2013				Du 01/12/2012 au 31/12/2012			
<i>Agrandissement de bâtiment</i>						1	15 000.00	50.00
<i>Démolition</i>		1	200 000.00	600.00				
<i>Démolition partielle d'une construction</i>						1		50.00
<i>Raccordement services d'aqueduc et d'égout</i>						1		
<i>Transformation / Rénovation de bâtiment</i>		2	3 391 122.00	7 270.87				
<i>Lotissement</i>								
<b>Total:</b>		<b>3</b>	<b>3 591 122.00</b>	<b>7 870.87</b>		<b>3</b>	<b>15 000.00</b>	<b>100.00</b>
<b>Total:</b>	<b>38</b>	<b>86</b>	<b>11 478 782.00</b>	<b>25 929.87</b>	<b>2</b>	<b>52</b>	<b>2 087 241.00</b>	<b>11 759.05</b>



Regroupement / Type de permis	décembre 2013				Cumulatif au 31 décembre 2013				décembre 2012				Cumulatif au 31 décembre 2012			
	Log. Créés	Émis	Valeur	Montant	Log. Créés	Émis	Valeur	Montant	Log. Créés	Émis	Valeur	Montant	Log. Créés	Émis	Valeur	Montant
<b>Urbanisme</b>																
Abattage d'arbres		1		25.00		22	110 275.00	525.00		1		25.00		30		725.00
Abattage d'arbres (Grande surface)						1		25.00								
Agrandissement de bâtiment		1	90 000.00	270.00		78	15 000 689.00	17 554.00		3	60 000.00	250.00		122	24 729 135.00	50 044.43
Arrosage						280		6 975.00						292		7 175.00
Bâtiment accessoire / de service		8	52 600.00	400.00		204	6 478 439.00	19 333.70		2	5 000.00	200.00		299	4 509 026.00	21 396.00
Bâtiment temporaire						32	17 750.00	3 890.00						40	10 575.00	4 560.00
Captage des eaux souterraines (Puits)						5	13 425.00	200.00						8	38 900.00	450.00
Changement d'usage ou de destination		11		800.00		83	376 500.00	8 000.00								
Clôture						82	240 266.00	4 300.00						116	298 676.00	5 850.00
Construction Nouvelle	37	10	7 019 000.00	10 385.00	222	107	62 937 743.00	87 685.00	2	5	1 660 000.00	7 680.00	271	166	72 871 535.00	125 451.55
Déblai / Remblai														6	39 000.00	200.00
Démolition		2	200 000.00	650.00		63	567 345.00	5 550.00								
Démolition complète d'une construction						1	6 990.00	200.00		6	56 295.00	600.00		67	280 060.00	5 060.00
Démolition partielle d'une construction										1		50.00		12	150 500.00	950.00
Déplacement d'une construction						3	27 000.00	150.00						10	13 300.00	750.00
Enseigne		5	14 950.00	300.00		85	419 201.00	4 450.00		5	19 696.00	250.00		98	286 288.00	5 050.00
Installation septique		2		150.00		81	732 516.00	4 400.00						66	573 847.00	3 250.00
Lavethon						2								3		
Muret						3	38 500.00	205.00						1	16 000.00	50.00
Occupation						2		150.00		5		500.00		122		9 350.00
Opération - Deux générations / Bi-génération (Renouvellement)						24		7 590.00						25	15 000.00	7 410.00
Piscine						131	1 193 320.00	6 550.00						138	1 042 066.00	6 952.00
Réparation d'une construction		4	76 260.00	250.00		140	6 248 707.00	12 764.03		2	24 600.00	50.00	2	658	10 769 849.00	47 441.87
Stationnement		6	135 000.00	290.00		63	1 197 682.00	3 554.00		4		300.00		74	1 011 000.00	4 470.00
Terrasse saisonnière						15	16 000.00	1 175.00						15	22 000.00	1 200.00
Transformation / Rénovation de bâtiment	1	22	3 890 972.00	9 104.87	15	552	19 164 067.00	58 161.73		11	261 650.00	1 100.00	14	202	11 774 000.00	34 587.00
Travaux sur la rive / Littoral / Plaine inondable						3	28 000.00	156.00								

Regroupement / Type de permis	décembre 2013				Cumulatif au 31 décembre 2013				décembre 2012				Cumulatif au 31 décembre 2012			
	Log. Créés	Émis	Valeur	Montant	Log. Créés	Émis	Valeur	Montant	Log. Créés	Émis	Valeur	Montant	Log. Créés	Émis	Valeur	Montant
Vente de garage/Bazar						16		750.00						15		700.00
Vente temporaire / Saisonnière						2		250.00						3		250.00
<b>Total</b>	38	72	11 478 782.00	22 624.87	237	2 080	114 814 415.00	254 543.46	2	45	2 087 241.00	11 005.00	287	2 588	128 450 757.00	343 322.85
<b>Travaux publics</b>																
Raccordement services d'aqueduc et d'égout										4		82.50		184	400.00	14 900.00
Raccordement services d'aqueduc et d'égouts		6		595.00		124		11 400.00								
Travaux dans l'emprise de rue						5		582.50		2		200.06		73		13 517.26
Travaux dans l'emprise de rue - Sciage de bordures et trottoirs						41		11 401.67								
Travaux dans l'emprise de rue - Réfection de bordures et trottoir						3		5 162.36								
Utilisation de l'emprise de rue										1		471.49		85		12 371.49
Utilisation de l'emprise de rue et équipements municipaux		3		510.00		113		14 552.50								
<b>Total</b>		9		1 105.00		286		43 099.03		7		754.05		342	400.00	40 788.75
<b>Grand total</b>	38	81	11 478 782.00	23 729.87	237	2 366	114 814 415.00	297 642.49	2	52	2 087 241.00	11 759.05	287	2 930	128 451 157.00	384 111.60



## VILLE DE SAINT-HYACINTHE

## Liste des permis généraux et certificats émis

Agricole							
Agrandissement de bâtiment							
Permis/ Cert.	Type / Nature / Matricule / Cadastre	Propriétaire/Entrepreneur/Emplacement/ Secteur	Nb. log. Créé(s) / Supprimé(s)	Émission / Début / Fin prévue	Valeur	Montant	Reçu
Permis 2013-02318	Agrandissement de bâtiment <i>Agriculture et activités agricoles</i> 4947-84-0670-0-000-0000 2038570	MASSIE PIERRE DF COFFRAGES INC 20195 GRAND RANG SAINT-FRANCOIS		10/12/2013 10/12/2013 03/02/2014	90 000,00 \$	270,00 \$	201302254
Installation septique							
Permis/ Cert.	Type / Nature / Matricule / Cadastre	Propriétaire/Entrepreneur/Emplacement/ Secteur	Nb. log. Créé(s) / Supprimé(s)	Émission / Début / Fin prévue	Valeur	Montant	Reçu
Certificat 2013-02323	Installation septique <i>Agriculture et activités agricoles</i> 4858-45-3169-0-000-0000 1702258	BERTRAND GUY  7570 CHEMIN DU RAPIDE-PLAT NORD		10/12/2013 11/12/2013	0,00 \$	100,00 \$	201302253
Transformation / Rénovation de bâtiment							
Permis/ Cert.	Type / Nature / Matricule / Cadastre	Propriétaire/Entrepreneur/Emplacement/ Secteur	Nb. log. Créé(s) / Supprimé(s)	Émission / Début / Fin prévue	Valeur	Montant	Reçu
Permis 2013-02344	Transformation / Rénovation de bâtiment <i>Agriculture et activités agricoles</i> 5657-65-6775-0-000-0000 1839470,1840958,4178973,4178974	BRODEUR PAUL BRODEUR PAUL 7855 5E RANG		17/12/2013 18/12/2013 01/04/2014	50 000,00 \$	150,00 \$	201302273
Changement d'usage ou de destination							
Permis/ Cert.	Type / Nature / Matricule / Cadastre	Propriétaire/Entrepreneur/Emplacement/ Secteur	Nb. log. Créé(s) / Supprimé(s)	Émission / Début / Fin prévue	Valeur	Montant	Reçu

Certificat 2013-02343	Changement d'usage ou de destination <i>Agriculture et activités agricoles</i> 5657-65-6775-0-000-0000 1839470,1840958,4178973,4178974	BRODEUR PAUL  7855 5E RANG		17/12/2013 01/04/2014 01/04/2014	0,00 \$	0,00 \$	
--------------------------	---	----------------------------------	--	--	---------	---------	--

<b>Nombre de logements créés</b>	0
<b>Nombre de logements supprimés</b>	0
<b>Nombre total de permis/cert.:</b>	4
<b>Valeur totale des travaux:</b>	140 000,00 \$
<b>Montant total des coûts:</b>	520.00

*Le total "Nombre de logements créés" ne contient pas le nombre de logements créés des permis révoqués.  
Le total "Nombre de logements supprimés" ne contient pas le nombre de logements supprimés des permis révoqués.  
Le total "Valeur totale des travaux" ne contient pas la valeur des travaux des permis révoqués.*



## VILLE DE SAINT-HYACINTHE

## Liste des permis généraux et certificats émis

Commercial							
Construction Nouvelle							
Permis/ Cert.	Type / Nature / Matricule / Cadastre	Propriétaire/Entrepreneur/Emplacement/ Secteur	Nb. log. Créé(s) / Supprimé(s)	Émission / Début / Fin prévue	Valeur	Montant	Reçu
Permis 2013-02277	Construction Nouvelle <i>Commerce de gros non structurant</i> 5255-28-5854-0-000-0000 5370630	GUILMETTE RAYMOND COFFRAGE GUILFORME 5359 BOULEVARD LAURIER EST		02/12/2013 02/12/2013 02/06/2014	70 000,00 \$	210,00 \$	201302210
Démolition							
Permis/ Cert.	Type / Nature / Matricule / Cadastre	Propriétaire/Entrepreneur/Emplacement/ Secteur	Nb. log. Créé(s) / Supprimé(s)	Émission / Début / Fin prévue	Valeur	Montant	Reçu
Permis 2013-02288	Démolition <i>Commerce et bureaux non structurants</i> 4754-85-3205-0-000-0000 2330647,4405994	9096-9734 QUEBEC INC BERTRAND MATHIEU LIMITEE 1255 RUE DELORME		03/12/2013 04/12/2013 01/03/2014	200 000,00 \$	600,00 \$	201302214
Enseigne							
Permis/ Cert.	Type / Nature / Matricule / Cadastre	Propriétaire/Entrepreneur/Emplacement/ Secteur	Nb. log. Créé(s) / Supprimé(s)	Émission / Début / Fin prévue	Valeur	Montant	Reçu
Certificat 2013-02312	Enseigne <i>Commerce de gros non structurant</i> 4456-98-6114-0-000-0000 2256365	LES MOULÉES BELLIFRANCE INC. ENSEIGNES ANDRÉ INC. 6260 BOULEVARD LAFRAMBOISE		09/12/2013 09/12/2013 01/01/2014	10 000,00 \$	100,00 \$	201302256
Certificat 2013-02341	Enseigne <i>Commerce de gros non structurant</i> 4558-55-7421-0-000-0000 1701911	LAPLANTE RONALD 7555 RANG SAINT-ANDRE		17/12/2013 01/11/2013 30/11/2013	100,00 \$	50,00 \$	201302275



Certificat 2013-02296	Enseigne <i>Commerce et bureaux non structurants</i> 4753-88-1551-0-000-0000 1439737	TANGUAY FERNAND MD ENSEIGNES 1930 RUE DES CASCADES		04/12/2013 04/12/2013 01/02/2014	2 650,00 \$	50,00 \$	201302228
Certificat 2013-02350	Enseigne <i>Commerce et bureaux non structurants</i> 4854-03-5511-0-000-0000 1439617	SERVICE CORPORATION INTERNATIONAL (CANADA) LIMITED HOP DESIGN STRATÉGIQUE 1115 RUE GIROUARD OUEST		19/12/2013 18/12/2013 23/11/2013	0,00 \$	50,00 \$	201302277
Certificat 2013-02303	Enseigne <i>Commerce et bureaux non structurants</i> 4854-21-0028-0-000-0000 1439543,1439544,1439545	CLINIQUE COIFFURE JAFRATE INC MD ENSEIGNES INC. 1191 RUE DES CASCADES		05/12/2013 03/12/2013 01/01/2014	2 200,00 \$	50,00 \$	201302230

Transformation / Rénovation de bâtiment							
Permis/ Cert.	Type / Nature / Matricule / Cadastre	Propriétaire/Entrepreneur/Emplacement/ Secteur	Nb. log. Créé(s) / Supprimé(s)	Émission / Début / Fin prévue	Valeur	Montant	Reçu
Permis 2013-02314	Transformation / Rénovation de bâtiment <i>Commerce et bureaux non structurants</i> 4451-34-9656-0-000-0000 2255380	LAPOINTE MARC LAPOINTE MARC 6450 BOULEVARD LAURIER OUEST		09/12/2013 09/12/2013 01/06/2014	2 500,00 \$	100,00 \$	201302237
Permis 2013-02294	Transformation / Rénovation de bâtiment <i>Commerce et bureaux non structurants</i> 4653-99-1536-0-000-0000 1968682,1968683,1968684,1968685,196 8686,1968687,4609694,4654673,465467 5,5104132	PLACEMENTS MASKA LTEE PLACEMENTS MASKA LTEE 1320-1360 BOULEVARD CHOQUETTE		04/12/2013 04/12/2013 03/02/2014	30 000,00 \$	100,00 \$	201302233
Permis 2013-02353	Transformation / Rénovation de bâtiment <i>Commerce et bureaux non structurants</i> 4654-29-5907-0-000-0000 1969114	IMMEUBLES ROBIN INC (LES) IMMEUBLES ROBIN INC (LES) 2499 BOULEVARD CASAVANT OUEST		23/12/2013 06/01/2014 31/01/2014	5 000,00 \$	100,00 \$	201302280
Permis 2013-02289	Transformation / Rénovation de bâtiment <i>Commerce et bureaux non structurants</i> 4854-03-5511-0-000-0000 1439617	SERVICE CORPORATION INTERNATIONAL (CANADA) LIMITED Arri Construction Inc. 1105-1155 RUE GIROUARD OUEST		04/12/2013 03/12/2013 21/12/2013	80 000,00 \$	240,00 \$	201302217

Permis 2013-02293	Transformation / Rénovation de bâtiment <i>Résidence mixte</i> 4854-11-1324-0-000-0000 1439584	P.L LÉVESQUE INC. ACTIS CONSTRUCTION 1298 RUE DES CASCADES		04/12/2013 03/12/2013 01/01/2014	15 000,00 \$	50,00 \$	201302232
----------------------	---	--	--	--	--------------	----------	-----------

#### Changement d'usage ou de destination

Permis/ Cert.	Type / Nature / Matricule / Cadastre	Propriétaire/Entrepreneur/Emplacement/ Secteur	Nb. log. Créé(s) / Supprimé(s)	Émission / Début / Fin prévue	Valeur	Montant	Reçu
Certificat 2013-02340	Changement d'usage ou de destination <i>Commerce de gros non structurant</i> 4558-55-7421-0-000-0000 1701911	LAPLANTE RONALD  7555 RANG SAINT-ANDRE		17/12/2013 01/11/2013 01/11/2013	0,00 \$	100,00 \$	201302274
Certificat 2013-02302	Changement d'usage ou de destination <i>Commerce et bureaux non structurants</i> 4753-98-0564-0-000-0000 1439750	JUBINVILLE YAN AUCUN TRAVAUX SAUF MOBILIER 1835 RUE DES CASCADES		05/12/2013	0,00 \$	0,00 \$	
Certificat 2013-02301	Changement d'usage ou de destination <i>Commerce et bureaux non structurants</i> 4753-98-1372-0-000-0000 1439751	JUBINVILLE YAN AUCUN TRAVAUX SAUF MOBILIER 1805 RUE DES CASCADES		05/12/2013	0,00 \$	0,00 \$	
Certificat 2013-02345	Changement d'usage ou de destination <i>Commerce et bureaux non structurants</i> 4854-10-0469-0-000-0000 1439552	CHU VINH MOREAU VALÉRIE 1355 RUE DES CASCADES		17/12/2013 01/01/2014 01/02/2014	0,00 \$	100,00 \$	201302276
Certificat 2013-02280	Changement d'usage ou de destination <i>Commerce et bureaux non structurants</i> 5055-63-1015-0-000-0000 4303235	GESTION 3A INC JOYAL CONSTRUCTION 3275 BOULEVARD LAURIER EST		02/12/2013 02/12/2013 01/03/2014	0,00 \$	100,00 \$	201302255
Certificat 2013-02284	Changement d'usage ou de destination <i>Commerce et bureaux non structurants</i> 5055-98-8937-0-000-0000 2744133	CONSTRUCTION JOCELYN MARTEL INC AUCUN TRAVAUX 4190 BOULEVARD LAURIER EST		03/12/2013	0,00 \$	100,00 \$	201302213
Certificat 2013-02279	Changement d'usage ou de destination <i>Commerce de gros non structurant</i> 5255-28-5854-0-000-0000 5370630	GUILMETTE RAYMOND COFFRAGE GUILFORME 5359 BOULEVARD LAURIER EST		02/12/2013 03/02/2014 03/02/2014	0,00 \$	100,00 \$	201302208

Certificat 2013-02282	Changement d'usage ou de destination <i>Commerce et bureaux non structurants</i> 5356-55-2295-0-000-0000 1839567	9098-3719 QUEBEC INC AUCUN TRAVAUX 6540 BOULEVARD LAURIER EST		03/12/2013	0,00 \$	100,00 \$	201302218
--------------------------	---	---	--	------------	---------	-----------	-----------

<b>Nombre de logements créés</b>	0
<b>Nombre de logements supprimés</b>	0
<b>Nombre total de permis/cert.:</b>	20
<b>Valeur totale des travaux:</b>	417 450,00 \$
<b>Montant total des coûts:</b>	2 300.00

*Le total "Nombre de logements créés" ne contient pas le nombre de logements créés des permis révoqués.  
Le total "Nombre de logements supprimés" ne contient pas le nombre de logements supprimés des permis révoqués.  
Le total "Valeur totale des travaux" ne contient pas la valeur des travaux des permis révoqués.*



## VILLE DE SAINT-HYACINTHE

## Liste des permis généraux et certificats émis

Industriel							
Construction Nouvelle							
Permis/ Cert.	Type / Nature / Matricule / Cadastre	Propriétaire/Entrepreneur/Emplacement/ Secteur	Nb. log. Créé(s) / Supprimé(s)	Émission / Début / Fin prévue	Valeur	Montant	Reçu
Permis 2013-02285	Construction Nouvelle <i>Industrie agroalimentaire à incidences faibles</i> 4554-51-5744-0-000-0000 5012745	CITE DE LA BIOTECHNOLOGIE AGROALIM. VETER. ET AGROENVIR. 2003  Construction Girel  2905 AVENUE JOSE-MARIA-ROSELL		03/12/2013  25/11/2013  25/04/2014	2 250 000,00 \$	4 875,00 \$	201302215
Transformation / Rénovation de bâtiment							
Permis/ Cert.	Type / Nature / Matricule / Cadastre	Propriétaire/Entrepreneur/Emplacement/ Secteur	Nb. log. Créé(s) / Supprimé(s)	Émission / Début / Fin prévue	Valeur	Montant	Reçu
Permis 2013-02328	Transformation / Rénovation de bâtiment <i>Industrie agroalimentaire à incidences faibles</i> 4555-10-7785-0-000-0000 2255330	CARTON UNIPACK INC  Arri Construction Inc.  3755 RUE PICARD		12/12/2013  14/04/2014  15/09/2014	120 000,00 \$	360,00 \$	201302267
Changement d'usage ou de destination							
Permis/ Cert.	Type / Nature / Matricule / Cadastre	Propriétaire/Entrepreneur/Emplacement/ Secteur	Nb. log. Créé(s) / Supprimé(s)	Émission / Début / Fin prévue	Valeur	Montant	Reçu
Certificat 2013-02329	Changement d'usage ou de destination <i>Industrie agroalimentaire à incidences faibles</i> 4555-10-7785-0-000-0000 2255330	CARTON UNIPACK INC  3755 RUE PICARD		12/12/2013	0,00 \$	100,00 \$	201302268

<b>Nombre de logements créés</b>	0
<b>Nombre de logements supprimés</b>	0
<b>Nombre total de permis/cert.:</b>	3
<b>Valeur totale des travaux:</b>	2 370 000,00 \$
<b>Montant total des coûts:</b>	5 335.00

*Le total "Nombre de logements créés" ne contient pas le nombre de logements créés des permis révoqués.  
Le total "Nombre de logements supprimés" ne contient pas le nombre de logements supprimés des permis révoqués.  
Le total "Valeur totale des travaux" ne contient pas la valeur des travaux des permis révoqués.*



## VILLE DE SAINT-HYACINTHE

## Liste des permis généraux et certificats émis

Institutionnel et gouvernemental							
Réparation d'une construction							
Permis/ Cert.	Type / Nature / Matricule / Cadastre	Propriétaire/Entrepreneur/Emplacement/ Secteur	Nb. log. Créé(s) / Supprimé(s)	Émission / Début / Fin prévue	Valeur	Montant	Reçu
Certificat 2013-02291	Réparation d'une construction <i>Institution non structurante de la Ville</i> 4855-62-4497-0-000-0000 5094394	CORP EPISC CATH ROMAINE construction Jocelyn Bouvier 1075 RUE GIROUARD EST		04/12/2013 30/09/2013 02/12/2013	12 560,00 \$	100,00 \$	201302219
Transformation / Rénovation de bâtiment							
Permis/ Cert.	Type / Nature / Matricule / Cadastre	Propriétaire/Entrepreneur/Emplacement/ Secteur	Nb. log. Créé(s) / Supprimé(s)	Émission / Début / Fin prévue	Valeur	Montant	Reçu
Permis 2013-02349	Transformation / Rénovation de bâtiment <i>Institution structurante de la région</i> 4655-91-4134-0-000-0000 3075655	CSSS RICHELIEU-YAMASKA CONSTRUCTIONS PIER-JAL INC. 2750 BOULEVARD LAFRAMBOISE		19/12/2013 06/01/2014 04/07/2014	2 935 000,00 \$	5 902,50 \$	
Permis 2013-02297	Transformation / Rénovation de bâtiment <i>Institution de services publics</i> 4655-91-4134-0-000-0000 3075655	CSSS RICHELIEU-YAMASKA PINCOR 2750 BOULEVARD LAFRAMBOISE		04/12/2013 06/11/2013 02/05/2014	456 122,00 \$	1 368,37 \$	201302223

<b>Nombre de logements créés</b>	0
<b>Nombre de logements supprimés</b>	0
<b>Nombre total de permis/cert.:</b>	3
<b>Valeur totale des travaux:</b>	3 403 682,00 \$
<b>Montant total des coûts:</b>	7 370.87

*Le total "Nombre de logements créés" ne contient pas le nombre de logements créés des permis révoqués.  
Le total "Nombre de logements supprimés" ne contient pas le nombre de logements supprimés des permis révoqués.  
Le total "Valeur totale des travaux" ne contient pas la valeur des travaux des permis révoqués.*



VILLE DE SAINT-HYACINTHE

Liste des permis généraux et certificats émis

Résidentiel							
Construction Nouvelle							
Permis/ Cert.	Type / Nature / Matricule / Cadastre	Propriétaire/Entrepreneur/Emplacement/ Secteur	Nb. log. Créé(s) / Supprimé(s)	Émission / Début / Fin prévue	Valeur	Montant	Reçu
Permis 2013-02278	Construction Nouvelle <i>Unifamiliale isolée</i> 4652-48-8075-0-000-0000 2038561	BIENVENUE SERGE STRUCTURE ALTERNATIVE 3740 RUE SAINT-PIERRE OUEST	1	02/12/2013 09/12/2013 31/12/2014	450 000,00 \$	300,00 \$	201302207
Permis 2013-02319	Construction Nouvelle <i>Trifamiliale isolée</i> 4753-94-1370-0-000-0000 1298657	LUSSIER BENOIT CONSTRUCTION A & G DESLANDES 15890-15900 AVENUE BOURDAGES SUD	3	10/12/2013 10/12/2013 01/06/2014	350 000,00 \$	500,00 \$	201302246
Permis 2013-02333	Construction Nouvelle <i>Résidence: 5-6 logis isolés</i> 4852-16-6621-0-000-0000 5137990	9122-6787 QUEBEC INC Constructions Grantham 2361-2371 RUE DES SEIGNEURS OUEST	6	12/12/2013 01/04/2014 31/12/2014	650 000,00 \$	800,00 \$	201302260
Permis 2013-02330	Construction Nouvelle <i>Résidence: 5-6 logis isolés</i> 4852-16-9125-0-000-0000 5137989	9122-6787 QUEBEC INC Constructions Grantham 2341-2351 RUE DES SEIGNEURS OUEST	6	12/12/2013 01/04/2014 31/12/2014	650 000,00 \$	800,00 \$	201302257
Permis 2013-02309	Construction Nouvelle <i>Résidence: 5-6 logis isolés</i> 4852-26-1729-0-000-0000 5137988	SOEURS DE LA CHARITE DE SAINT-HYACINTHE Constructions Grantham 2321-2331 RUE DES SEIGNEURS OUEST	6	09/12/2013 02/12/2013 01/07/2014	657 000,00 \$	800,00 \$	201302241
Permis 2013-02306	Construction Nouvelle <i>Résidence: 5-6 logis isolés</i> 4852-26-4233-0-000-0000 5137987	SOEURS DE LA CHARITE DE SAINT-HYACINTHE Constructions Grantham 2301-2311 RUE DES SEIGNEURS OUEST	6	09/12/2013 02/12/2013 01/07/2014	657 000,00 \$	800,00 \$	201302238



Permis 2013-02286	Construction Nouvelle <i>Unifamiliale isolée</i> 4855-43-5728-0-000-0000 1701035	OEUVRE ANTOINE GIROUARD (L) LES CONSTRUCTIONS ROBIN 1075 RUE LANCAULT	1	03/12/2013 03/12/2013 30/06/2014	300 000,00 \$	300,00 \$	201302226
Permis 2013-02298	Construction Nouvelle <i>Résidence : 9 logis et plus variés</i> 4953-21-5998-0-000-0000 5419054 sup.:4095.1 ,5419056 sup.:402.2	GESTIONS RIENDEAU & LEVESQUE INC (LES) CONSTRUCTION P. ROY INC. 17200-17214 AVENUE DE LA CONCORDE SUD	8	04/12/2013 04/12/2013 01/06/2014	985 000,00 \$	1 000,00 \$	

#### Abattage d'arbres

Permis/ Cert.	Type / Nature / Matricule / Cadastre	Propriétaire/Entrepreneur/Emplacement/ Secteur	Nb. log. Créé(s) / Supprimé(s)	Émission / Début / Fin prévue	Valeur	Montant	Reçu
Certificat 2013-02281	Abattage d'arbres <i>Bifamiliale isolée</i> 4653-81-7884-0-000-0000 1966199	MORISSETTE JEANNE-D'ARC ARBRES SERVICES L.T. INC. (MATHIEU FOISY) 3132-3134 RUE GIROUARD OUEST		03/12/2013 03/12/2013 15/12/2013	0,00 \$	25,00 \$	201302224

#### Démolition

Permis/ Cert.	Type / Nature / Matricule / Cadastre	Propriétaire/Entrepreneur/Emplacement/ Secteur	Nb. log. Créé(s) / Supprimé(s)	Émission / Début / Fin prévue	Valeur	Montant	Reçu
Permis 2013-02283	Démolition <i>Unifamiliale isolée</i> 4549-10-2262-0-000-0000 1968598	RENDINA LAZZARO RENDINA LAZZARO 7200 RUE FRONTENAC		03/12/2013 03/12/2013 23/12/2013	0,00 \$	50,00 \$	201302211

#### Installation septique

Permis/ Cert.	Type / Nature / Matricule / Cadastre	Propriétaire/Entrepreneur/Emplacement/ Secteur	Nb. log. Créé(s) / Supprimé(s)	Émission / Début / Fin prévue	Valeur	Montant	Reçu
Certificat 2013-02325	Installation septique <i>Unifamiliale isolée</i> 5250-22-3413-0-000-0000 P 03-290	LAPIERRE ALBERT Excavation Laflamme & Ménard 24005 AVENUE SAINT-LOUIS		11/12/2013  06/08/2007	0,00 \$	50,00 \$	201302251

Réparation d'une construction							
Permis/ Cert.	Type / Nature / Matricule / Cadastre	Propriétaire/Entrepreneur/Emplacement/ Secteur	Nb. log. Créé(s) / Supprimé(s)	Émission / Début / Fin prévue	Valeur	Montant	Reçu
Certificat 2013-02339	Réparation d'une construction <i>Résidence 4 logis isolés</i> 4654-25-5026-0-000-0000 1966634	LESSARD MARISE LESSARD MARISE 2855 BOULEVARD CHOQUETTE		16/12/2013 17/12/2013 01/04/2014	20 000,00 \$	50,00 \$	201302272
Certificat 2013-02274	Réparation d'une construction <i>Résidence: 5-6 logis isolés</i> 4654-33-1811-0-000-0000 1966784	MARTEL JOCELYN Construction Jocelyn Martel Inc. 2805 RUE CARTIER		02/12/2013 02/12/2013 31/12/2013	18 700,00 \$	50,00 \$	201302204
Certificat 2013-02290	Réparation d'une construction <i>Résidence : 7-8 logis isolés</i> 4753-67-1500-0-000-0000 1968648	LEMIEUX NICOLE Entreprises André et Jocelyn Phaneuf 2325-2339 RUE GIROUARD OUEST		04/12/2013 01/05/2014 02/06/2014	25 000,00 \$	50,00 \$	201302235

Raccordement services d'aqueduc et d'égouts							
Permis/ Cert.	Type / Nature / Matricule / Cadastre	Propriétaire/Entrepreneur/Emplacement/ Secteur	Nb. log. Créé(s) / Supprimé(s)	Émission / Début / Fin prévue	Valeur	Montant	Reçu
Permis 2013-02295	Raccordement services d'aqueduc et d'égouts <i>Résidence: 5-6 logis isolés</i> 4654-33-1811-0-000-0000 1966784	MARTEL JOCELYN Plomberie Armand Lemelin Inc. 2805 RUE CARTIER		04/12/2013 05/12/2013 05/12/2013	0,00 \$	82,50 \$	201302220
Permis 2013-02337	Raccordement services d'aqueduc et d'égouts <i>Trifamiliale isolée</i> 4753-94-1370-0-000-0000 1298657	LUSSIER BENOIT CONSTRUCTION A & G DESLANDES 15890-15900 AVENUE BOURDAGES SUD		16/12/2013 17/12/2013	0,00 \$	182,50 \$	201302264
Permis 2013-02315	Raccordement services d'aqueduc et d'égouts <i>Résidence: 5-6 logis isolés</i> 4852-26-1729-0-000-0000 5137988	SOEURS DE LA CHARITE DE SAINT-HYACINTHE Constructions Grantham 2321-2331 RUE DES SEIGNEURS OUEST		10/12/2013	0,00 \$	82,50 \$	201302245

Permis 2013-02316	Raccordement services d'aqueduc et d'égouts <i>Résidence: 5-6 logis isolés</i> 4852-26-4233-0-000-0000 5137987	SOEURS DE LA CHARITE DE SAINT-HYACINTHE Constructions Grantham 2301-2311 RUE DES SEIGNEURS OUEST		10/12/2013	0,00 \$	82,50 \$	201302244
Permis 2013-02260	Raccordement services d'aqueduc et d'égouts <i>Résidence: 5-6 logis isolés</i> 4852-26-6836-0-000-0000 5137986	9122 6787 QUÉBEC INC Constructions Grantham 2281-2291 RUE DES SEIGNEURS OUEST		02/12/2013 02/12/2013	0,00 \$	82,50 \$	201302183
Permis 2013-02287	Raccordement services d'aqueduc et d'égouts <i>Unifamiliale isolée</i> 4855-43-5728-0-000-0000 1701035	OEUVRE ANTOINE GIROUARD (L) LES CONSTRUCTIONS ROBIN 1075 RUE LANCIAULT		03/12/2013 03/12/2013 30/06/2014	0,00 \$	82,50 \$	201302227

#### Transformation / Rénovation de bâtiment

Permis/ Cert.	Type / Nature / Matricule / Cadastre	Propriétaire/Entrepreneur/Emplacement/ Secteur	Nb. log. Créé(s) / Supprimé(s)	Émission / Début / Fin prévue	Valeur	Montant	Reçu
Permis 2013-02300	Transformation / Rénovation de bâtiment <i>Unifamiliale jumelée</i> 4550-68-4616-0-000-0000 1968428	TETRAULT LUCIE M.R. PLUS 207 AVENUE DORION		04/12/2013 04/12/2013 01/05/2014	10 000,00 \$	50,00 \$	201302222
Permis 2013-02305	Transformation / Rénovation de bâtiment <i>Unifamiliale isolée</i> 4551-30-3534-0-000-0000 1968247	LACHANCE LAURIER LACHANCE JIMMY 435 AVENUE DUCHESNAY		06/12/2013 08/12/2013 01/01/2014	700,00 \$	50,00 \$	201302234
Permis 2013-02351	Transformation / Rénovation de bâtiment <i>Unifamiliale isolée</i> 4652-96-1718-0-000-0000 1296891	LESSARD SIMON LESSARD SIMON 15815 RUE DES POMMETIERS		19/12/2013 20/12/2013 01/12/2014	1 000,00 \$	50,00 \$	201302278
Permis 2013-02299	Transformation / Rénovation de bâtiment <i>Bifamiliale isolée</i> 4753-15-2623-0-000-0000 1965994	BEAUREGARD SYLVAIN BEAUREGARD SYLVAIN 2751-2765 RUE NOTRE-DAME		04/12/2013 15/11/2013 15/12/2013	150,00 \$	50,00 \$	201302221

Permis 2013-02304	Transformation / Rénovation de bâtiment <i>Résidence: 5-6 logis isolés</i> 4753-29-0983-0-000-0000 1965844	PELLERIN DANIEL FRÉDÉRIC AUDETTE + MENARD ELECTRIQUE 2416 RUE SICOTTE	2	05/12/2013 01/01/2014 31/03/2014	20 000,00 \$	50,00 \$	201302229
Permis 2013-02317	Transformation / Rénovation de bâtiment <i>Bifamiliale isolée</i> 4753-29-1624-0-000-0000 1965854	GERBIER GOVAN GERBIER GOVAN 2465 RUE SICOTTE	1	10/12/2013 10/12/2013 01/12/2014	4 500,00 \$	50,00 \$	201302250
Permis 2013-02342	Transformation / Rénovation de bâtiment <i>Bifamiliale isolée</i> 4753-57-9146-0-000-0000 1965767	ROY SEBASTIEN ROY SEBASTIEN 2310 RUE GIROUARD OUEST		17/12/2013 01/01/2014 01/06/2014	40 000,00 \$	80,00 \$	
Permis 2013-02326	Transformation / Rénovation de bâtiment <i>Bifamiliale isolée</i> 4754-40-3332-0-000-0000 1965739	CLOUTIER MARIO CONSTRUCTION MARIO HÉBERT INC. 1085-1095 AVENUE SYLVA-CLAPIN		11/12/2013 01/01/2014 01/06/2014	32 000,00 \$	64,00 \$	201302252
Permis 2013-02348	Transformation / Rénovation de bâtiment <i>Trifamiliale isolée</i> 4953-73-3472-0-000-0000 1297192	CLAING STEVE CLAING STEVE 17490 AVENUE LUSSIER	1	18/12/2013 21/12/2013 30/04/2014	40 000,00 \$	80,00 \$	201302270
Permis 2013-02336	Transformation / Rénovation de bâtiment <i>Unifamiliale jumelée</i> 4954-41-3842-0-000-0000 4046594	JOURDAIN REAL JOURDAIN REAL 16525 AVENUE GERARD-PRESSEAU		16/12/2013 16/12/2013 16/06/2015	4 000,00 \$	50,00 \$	201302263
Permis 2013-02338	Transformation / Rénovation de bâtiment <i>Bifamiliale isolée</i> 4955-42-6510-0-000-0000 1296039	RACINE YVES RACINE YVES 2025-2035 RUE BERNARD		16/12/2013 16/12/2013 01/03/2014	5 000,00 \$	50,00 \$	201302266
Permis 2013-02275	Transformation / Rénovation de bâtiment <i>Résidence: 5-6 logis isolés</i> 5256-12-2096-0-000-0000 2037495	IMMEUBLES F COTE INC (LES) JASON MEUNIER 14365-14395 AVENUE GOSSELIN		02/12/2013 01/12/2013 01/07/2014	10 000,00 \$	50,00 \$	201302205
Permis 2013-02276	Transformation / Rénovation de bâtiment <i>Unifamiliale isolée</i> 5256-30-5821-0-000-0000 2038313	NAULT DENISE CONSTRUCTION ROY 14765 AVENUE ANTOINE-CABANA		02/12/2013 02/12/2013 31/12/2014	30 000,00 \$	60,00 \$	201302206

Stationnement							
Permis/ Cert.	Type / Nature / Matricule / Cadastre	Propriétaire/Entrepreneur/Emplacement/ Secteur	Nb. log. Créé(s) / Supprimé(s)	Émission / Début / Fin prévue	Valeur	Montant	Reçu
Certificat 2013-02320	Stationnement <i>Trifamiliale isolée</i> 4753-94-1370-0-000-0000 1298657	LUSSIER BENOIT CONSTRUCTION A & G DESLANDES 15890-15900 AVENUE BOURDAGES SUD		10/12/2013 10/12/2013 01/06/2014	15 000,00 \$	50,00 \$	201302247
Certificat 2013-02334	Stationnement <i>Résidence: 5-6 logis isolés</i> 4852-16-6621-0-000-0000 5137990	9122-6787 QUEBEC INC Constructions Grantham 2361-2371 RUE DES SEIGNEURS OUEST		12/12/2013 01/04/2014 31/12/2014	30 000,00 \$	60,00 \$	201302261
Certificat 2013-02331	Stationnement <i>Résidence: 5-6 logis isolés</i> 4852-16-9125-0-000-0000 5137989	9122-6787 QUEBEC INC Constructions Grantham 2341-2351 RUE DES SEIGNEURS OUEST		12/12/2013 01/04/2014 31/12/2014	30 000,00 \$	60,00 \$	201302259
Certificat 2013-02310	Stationnement <i>Résidence: 5-6 logis isolés</i> 4852-26-1729-0-000-0000 5137988	SOEURS DE LA CHARITE DE SAINT-HYACINTHE Constructions Grantham 2321-2331 RUE DES SEIGNEURS OUEST		09/12/2013 02/12/2013 01/07/2014	30 000,00 \$	60,00 \$	201302243
Certificat 2013-02307	Stationnement <i>Résidence: 5-6 logis isolés</i> 4852-26-4233-0-000-0000 5137987	SOEURS DE LA CHARITE DE SAINT-HYACINTHE Constructions Grantham 2301-2311 RUE DES SEIGNEURS OUEST		09/12/2013 02/12/2013 01/07/2014	30 000,00 \$	60,00 \$	201302239
Certificat 2013-02327	Stationnement <i>Unifamiliale jumelée</i> 4852-28-6010-0-000-0000 4915120	ST-SAUVEUR GENEVIEVE Ville de Saint-Hyacinthe 2195 AVENUE CHARLES-RACICOT		11/12/2013 15/04/2014 31/05/2014	0,00 \$	0,00 \$	

Bâtiment accessoire / de service							
Permis/ Cert.	Type / Nature / Matricule / Cadastre	Propriétaire/Entrepreneur/Emplacement/ Secteur	Nb. log. Créé(s) / Supprimé(s)	Émission / Début / Fin prévue	Valeur	Montant	Reçu
Permis 2013-02324	Bâtiment accessoire / de service <i>Unifamiliale isolée</i> 4549-31-8193-0-000-0000 2037104	BOISVERT NATHALIE JACQUES STEVE 6720 RUE SAINT-PIERRE OUEST		11/12/2013 11/12/2013 01/07/2014	4 000,00 \$	50,00 \$	201302265

Permis 2013-02292	Bâtiment accessoire / de service <i>Unifamiliale isolée</i> 4750-08-0916-0-000-0000 2036836	MORIER DANIEL CONSTRUCTION MARIO HÉBERT 16795 GRAND RANG SAINT-FRANCOIS		04/12/2013 04/12/2013 15/01/2014	10 000,00 \$	50,00 \$	201302216
Permis 2013-02321	Bâtiment accessoire / de service <i>Trifamiliale isolée</i> 4753-94-1370-0-000-0000 1298657	LUSSIER BENOIT CONSTRUCTION A & G DESLANDES 15890-15900 AVENUE BOURDAGES SUD		10/12/2013 10/12/2013 01/06/2014	4 000,00 \$	50,00 \$	201302248
Permis 2013-02332	Bâtiment accessoire / de service <i>Résidence: 5-6 logis isolés</i> 4852-16-9125-0-000-0000 5137989	9122-6787 QUEBEC INC Constructions Grantham 2341-2351 RUE DES SEIGNEURS OUEST		12/12/2013 01/04/2014 31/12/2014	8 500,00 \$	50,00 \$	201302258
Permis 2013-02335	Bâtiment accessoire / de service <i>Résidence: 5-6 logis isolés</i> 4852-16-9125-0-000-0000 5137990	9122-6787 QUEBEC INC Constructions Grantham 2361-2371 RUE DES SEIGNEURS OUEST		12/12/2013 01/04/2014 31/12/2014	8 500,00 \$	50,00 \$	201302262
Permis 2013-02311	Bâtiment accessoire / de service <i>Résidence: 5-6 logis isolés</i> 4852-26-1729-0-000-0000 5137988	SOEURS DE LA CHARITE DE SAINT-HYACINTHE Constructions Grantham 2321-2331 RUE DES SEIGNEURS OUEST		09/12/2013 02/12/2013 01/07/2014	8 500,00 \$	50,00 \$	201302242
Permis 2013-02313	Bâtiment accessoire / de service <i>Résidence: 5-6 logis isolés</i> 4852-26-4233-0-000-0000 5137987	SOEURS DE LA CHARITE DE SAINT-HYACINTHE Constructions Grantham 2301-2311 RUE DES SEIGNEURS OUEST		09/12/2013 02/12/2013 01/07/2014	8 500,00 \$	50,00 \$	201302240
Permis 2013-02352	Bâtiment accessoire / de service <i>Unifamiliale isolée</i> 4955-23-2046-0-000-0000 1296088	MARTEL ROGER RICHARD BOUCHER 12740 AVENUE RIGAUD		23/12/2013 01/07/2013 31/07/2013	600,00 \$	50,00 \$	201302279

#### Changement d'usage ou de destination

Permis/ Cert.	Type / Nature / Matricule / Cadastre	Propriétaire/Entrepreneur/Emplacement/ Secteur	Nb. log. Créé(s) / Supprimé(s)	Émission / Début / Fin prévue	Valeur	Montant	Reçu
Certificat 2013-02322	Changement d'usage ou de destination <i>Commerce associable à la résidence</i> 4452-90-9696-0-000-0000 4596775	LALIBERTE JOANIE LALIBERTE JOANIE 5510 RUE SAINT-VINCENT-FERRIER		10/12/2013 10/12/2013 31/03/2014	0,00 \$	100,00 \$	201302249

<b>Nombre de logements créés</b>	38
<b>Nombre de logements supprimés</b>	3
<b>Nombre total de permis/cert.:</b>	48
<b>Valeur totale des travaux:</b>	5 147 650,00 \$
<b>Montant total des coûts:</b>	7 694.00

*Le total "Nombre de logements créés" ne contient pas le nombre de logements créés des permis révoqués.  
Le total "Nombre de logements supprimés" ne contient pas le nombre de logements supprimés des permis révoqués.  
Le total "Valeur totale des travaux" ne contient pas la valeur des travaux des permis révoqués.*



Imprimé le 09 janvier 2014

Type de demande: \* Tous les types

Etape: \* Toutes les étapes

Etat: \* Tous les états

Période du 01/12/2013 au 31/12/2013

## Rapport des dossiers d'urbanisme

Ville de Saint-Hyacinthe

Tous les dossiers

PIIA (Plan d'implantation et d'intégration architecturale)							
No demande Date demande	Propriétaire / Emplacement		Demandeur			Demande annulée	Date complétée
2013-30436 19/12/2013	CPE LE CARREFOUR DES CHANTERELLES 2150- AVENUE MAILHOT		CPE LE CARREFOUR DES CHANTERELLES 2150 AVENUE MAILHOT			__/__/__	__/__/__
	Processus d'adoption	Date prévue	Date effectuée	Responsable	Délai (jours)	État	No résolution
	Recommandation du CCU	21/01/2014	__/__/__			Non définie	
	Présentation au conseil	__/__/__	__/__/__	Yvan Gatien, Directeur		Non définie	
	Décision du conseil	__/__/__	__/__/__	Yvan Gatien, Directeur		Non définie	
No demande Date demande	Propriétaire / Emplacement		Demandeur			Demande annulée	Date complétée
2014-30001 13/12/2013	CORP EPISC CATH ROMAINE 1075- RUE GIROUARD EST		CORP EPISC CATH ROMAINE CASE POSTALE 190			__/__/__	__/__/__
	Processus d'adoption	Date prévue	Date effectuée	Responsable	Délai (jours)	État	No résolution
	Recommandation du CCU	__/__/__	__/__/__			Non définie	
	Présentation au conseil	__/__/__	__/__/__	Yvan Gatien, Directeur		Non définie	
	Décision du conseil	__/__/__	__/__/__	Yvan Gatien, Directeur		Non définie	

PIIA (Plan d'implantation et d'intégration architecturale)

Nombre de demandes : 2

Dérogação mineure						
No demande Date demande	Propriétaire / Emplacement		Demandeur		Demande annulée	Date complétée
2013-30416 02/12/2013	MALENFANT DANY 1850- AVENUE DE DIEPPE		MALENFANT DANY 3285 RUE SAINTE-MADELEINE		__/__/__	__/__/__



Processus d'adoption	Date prévue	Date effectuée	Responsable	Délai (jours)	État	No résolution
Réception de la demande	__/__/__	28/11/2013	Danny Gignac, Tech. aménagement du territoire		Non définie	
Décision du Conseil en séance plénière	27/01/2014	__/__/__	Yvan Gatien, Directeur		Non définie	
Assemblée du Conseil et entrée en vigueur	03/03/2014	__/__/__	Yvan Gatien, Directeur		Non définie	
Recommandation du CCU	21/01/2014	__/__/__	Lynda Cadorette, chef planification		Non définie	
Avis public dans les journeaux	__/__/__	__/__/__		15	Non définie	

No demande Date demande	Propriétaire / Emplacement	Demandeur	Demande annulée	Date complétée
2013-30417 02/12/2013	GROUPE PLEXIMMO INC 16691- AVENUE DE LA CONCORDE SUD	GROUPE PLEXIMMO INC 483 RUE PRINCE-ARTHUR	__/__/__	__/__/__

Processus d'adoption	Date prévue	Date effectuée	Responsable	Délai (jours)	État	No résolution
Réception de la demande	__/__/__	29/11/2013	Danny Gignac, Tech. aménagement du territoire		Non définie	
Décision du Conseil en séance plénière	__/__/__	__/__/__	Yvan Gatien, Directeur		Non définie	
Assemblée du Conseil et entrée en vigueur	__/__/__	__/__/__	Yvan Gatien, Directeur		Non définie	
Recommandation du CCU	__/__/__	__/__/__	Lynda Cadorette, chef planification		Non définie	
Avis public dans les journeaux	__/__/__	__/__/__		15	Non définie	

No demande Date demande	Propriétaire / Emplacement	Demandeur	Demande annulée	Date complétée
2013-30434 18/12/2013	SOEURS DE LA PRESENTATION DE MARIE (LES) 590- RUE GIROUARD OUEST	Richard Dion Arpenteur-Géomètre 1995, Rue Girouard Ouest	__/__/__	__/__/__

Processus d'adoption	Date prévue	Date effectuée	Responsable	Délai (jours)	État	No résolution
Réception de la demande	__/__/__	18/12/2013	Danny Gignac, Tech. aménagement du territoire		Non définie	
Recommandation du CCU	21/01/2014	__/__/__	Lynda Cadorette, chef planification		Non définie	
Décision du Conseil en séance plénière	27/01/2014	__/__/__	Yvan Gatien, Directeur		Non définie	
Avis public dans les journeaux	06/01/2014	__/__/__			Non définie	
Assemblée du Conseil et entrée en vigueur	03/03/2014	__/__/__	Yvan Gatien, Directeur		Non définie	

No demande Date demande	Propriétaire / Emplacement	Demandeur	Demande annulée	Date complétée
----------------------------	----------------------------	-----------	--------------------	-------------------

2013-30437 20/12/2013	SCOTT DENIS 7710- CHEMIN DU RAPIDE-PLAT SUD	Richard Dion Arpenteur-Géomètre 1995, Rue Girouard Ouest	__/__/__	__/__/__		
Processus d'adoption	Date prévue	Date effectuée	Responsable	Délai (jours)	État	No résolution
Réception de la demande	__/__/__	19/12/2013	Danny Gignac, Tech. aménagement du territoire		Non définie	
Recommandation du CCU	21/01/2014	__/__/__	Lynda Cadorette, chef planification		Non définie	
Décision du Conseil en séance plénière	27/01/2014	__/__/__	Yvan Gatien, Directeur		Non définie	
Avis public dans les journeaux	__/__/__	__/__/__		15	Non définie	
Assemblée du Conseil et entrée en vigueur	03/03/2014	__/__/__	Yvan Gatien, Directeur		Non définie	

Dérogation mineure

Nombre de demandes : 4

Demande de modification PIIA reliée au permis						
No demande Date demande	Propriétaire / Emplacement		Demandeur		Demande annulée	Date complétée
2013-30420 05/12/2013	MOISSON MASKOUTAINE (LA) 2540- RUE SAINT-CHARLES		MOISSON MASKOUTAINE (LA) 2540 RUE SAINT-CHARLES		09/12/2013	09/12/2013
Processus d'adoption	Date prévue	Date effectuée	Responsable	Délai (jours)	État	No résolution
Recommandation du CCU	03/05/2011	03/05/2011			Non définie	

Demande de modification PIIA reliée au permis

Nombre de demandes : 1

Demande d'analyse réglementaire (ÉTUDE)						
No demande Date demande	Propriétaire / Emplacement		Demandeur		Demande annulée	Date complétée
2013-30414 02/12/2013	SOEURS DE LA CHARITE DE SAINT-HYACINTHE 1775- RUE MARTEL		Les Constructions Robin inc. 770, boulevard Casavant Ouest		__/__/__	20/12/2013
2013-30423 02/12/2013	MINISTERE DE L'AGRICULTURE 3220- RUE SICOTTE		SÉBASTIEN GAGNÉ 346-B, ROUTE 273		__/__/__	10/12/2013
2013-30425 05/12/2013	COMAX COOPERATIVE AGRICOLE 15100- CHEMIN DE LA COOPERATIVE		FRANCOIS CABANA		__/__/__	10/12/2013
2013-30426 06/12/2013	PLACEMENTS MASKA LTEE BOULEVARD CHOQUETTE		PLACEMENTS MASKA LTEE 2585 RUE BERNARD		__/__/__	__/__/__
2013-30431 12/12/2013	9122-6787 QUEBEC INC RUE DES SEIGNEURS OUEST		9122-6787 QUEBEC INC 775 BOUL LEMIRE		__/__/__	13/12/2013

Demande d'analyse réglementaire (ÉTUDE)

Nombre de demandes : 5

Demande d'autorisation à la CPTAQ				
2013-30428 11/12/2013	Ville de Saint-Hyacinthe AVENUE GROULX	Ville de Saint-Hyacinthe 700 Av de l'Hôtel de Ville	23/12/2013	23/12/2013

Demande d'autorisation à la CPTAQ

Nombre de demandes : 1

Demande d'acquisition d'un terrain municipal						
2013-30427 11/12/2013	SOEURS DE LA CHARITE DE SAINT-HYACINTHE 1775- RUE MARTEL	Les Constructions Robin inc. 770, boulevard Casavant Ouest				
	<b>Processus d'adoption</b>	<b>Date prévue</b>	<b>Date effectuée</b>	<b>Responsable</b>	<b>Délai (jours)</b>	<b>État</b>
	Réception de la demande	_/_/___	04/12/2013	Lynda Cadorette, chef planification		Non définie
	Comité de gestion	_/_/___	_/_/___			Non définie
	Décision du conseil	_/_/___	_/_/___			Non définie

Demande d'acquisition d'un terrain municipal

Nombre de demandes : 1

AVIS DE CHANGEMENT DE NUMÉRO CIVIQUE				
No demande Date demande	Propriétaire / Emplacement	Demandeur	Demande annulée	Date complétée
2013-30415 02/12/2013	GUILMETTE RAYMOND 5359- BOULEVARD LAURIER EST	GUILMETTE RAYMOND 7885 RUE FRONTENAC	_/_/___	02/12/2013
2013-30418 03/12/2013	CITE DE LA BIOTECHNOLOGIE AGROALIM. VETER. ET AGROEN 2905- AVENUE JOSE-MARIA-ROSELL	CITE DE LA BIOTECHNOLOGIE AGROALIM. VETER. ET 1000 RUE DESSAULLES	_/_/___	03/12/2013
2013-30419 04/12/2013	GESTIONS RIENDEAU & LEVESQUE INC (LES) 17200- AVENUE DE LA CONCORDE SUD	AF2D 11191 AVENUE PERRAS	_/_/___	04/12/2013
2013-30421 09/12/2013	SOEURS DE LA CHARITE DE SAINT-HYACINTHE 2301 2311- RUE DES SEIGNEURS OUEST	Constructions Grantham 620, Boulevard Saint-Joseph Ouest, suite 4	_/_/___	09/12/2013
2013-30422 09/12/2013	SOEURS DE LA CHARITE DE SAINT-HYACINTHE 2321 2331- RUE DES SEIGNEURS OUEST	Constructions Grantham 620, Boulevard Saint-Joseph Ouest, suite 4	_/_/___	09/12/2013
2013-30424 10/12/2013	LUSSIER BENOIT 15890- AVENUE BOURDAGES SUD	DESLANDES GUILLAUME 16070 AV HÉBERT	_/_/___	10/12/2013
2013-30429 12/12/2013	9122-6787 QUEBEC INC 2341- RUE DES SEIGNEURS OUEST	Constructions Grantham (2007) inc. 620, Boulevard Saint-Joseph Ouest, suite 4	_/_/___	12/12/2013

2013-30430 12/12/2013	9122-6787 QUEBEC INC 2361- RUE DES SEIGNEURS OUEST	Constructions Grantham (2007) inc. 620, Boulevard Saint-Joseph Ouest, suite 4	__/__/__	12/12/2013
2013-30432 18/12/2013	L'ELAN DEMAIN INC 1010- AVENUE BOURDAGES NORD	Boulianne Charpentier architectes 1305, rue Girouard Ouest	__/__/__	__/__/__
2013-30433 18/12/2013	L'ELAN-DEMAIN INC 2018- RUE DESSAULLES	Boulianne Charpentier architectes 1305, rue Girouard Ouest	__/__/__	__/__/__
2013-30435 18/12/2013	CORPORATION DU SEMINAIRE DE ST-HYACINTHE D'YAMASKA 650- RUE GIROUARD EST	BERNARD AUGER 650 RUE GIROUARD EST	__/__/__	19/12/2013

AVIS DE CHANGEMENT DE NUMÉRO CIVIQUE

Nombre de demandes : 11

**Nombre total des demandes : 25**



## VILLE DE SAINT-HYACINTHE

## Rapport mensuel du mois de décembre 2013

No permis	Propriétaire / Adresse	Arpenteur	Emplacement / Cadastre / Matricule	Lots projetés	Montant
2013-20074	SOCIETE D'AGRICULTURE DE SAINT-HYACI 2670 AVENUE BEAUPARLANT	Guy Bruneau Arpenteur-Géomètre 1995, Rue Girouard Ouest	2710- AVENUE BEAUPARLANT Cadastres: 5306171	Cadastres: 5370271, 5370272	150,00 \$
<b>No demande</b>	SAINT-HYACINTHE (QC)	Saint-Hyacinthe (Québec)			
2013-20074	J2S4M8	<b>Plan</b> GB9182-S <b>Minute</b> 22664	4755-04-7239-0-000-0000		

No permis	Propriétaire / Adresse	Arpenteur	Emplacement / Cadastre / Matricule	Lots projetés	Montant
2013-20075	GESTIONS RIENDEAU & LEVESQUE INC (LE 435 RUE CHABOT	Bruno Ravenelle Arpenteur-Géomètre 1443, Rue des Cascades, Bureau 202	17160- AVENUE DE LA CONCORDE SUD Cadastres: 4945762,4945755,4945760,4945761,5071791	Cadastres: 5423673, 5423674, 5423666, 5423667, 542366	800,00 \$
<b>No demande</b>	SAINTE-HELENE-DE-BAGOT (QC)	Saint-Hyacinthe (Québec)			
2013-20077	J0H1M0	<b>Plan</b> R1916i et R1916H <b>Minute</b> 5249 et 5279	4953-22-5206-0-000-0000		

No permis	Propriétaire / Adresse	Arpenteur	Emplacement / Cadastre / Matricule	Lots projetés	Montant
2013-20076	NICHOLS RICHARD 7560 GRAND RANG	Dominique Gingras Arpenteur-Géomètre 1995, Rue Girouard Ouest	7560- GRAND RANG Cadastres: 4349320	Cadastres: 5349065, 5349066, 5349067	200,00 \$
<b>No demande</b>	SAINT-HYACINTHE (QC)	Saint-Hyacinthe (Québec)			
2013-20081	J2S9B2	<b>Plan</b> DG0511-S <b>Minute</b> 650	4353-57-6197-0-000-0000		

No permis	Propriétaire / Adresse	Arpenteur	Emplacement / Cadastre / Matricule	Lots projetés	Montant
2013-20077	LEVEILLE LOUISE 2755 RUE GIROUARD OUEST	Dominique Gingras Arpenteur-Géomètre 1995, Rue Girouard Ouest	2775- RUE GIROUARD OUEST Cadastres: 1965961	Cadastres: 5436936, 5436937, 5436938	200,00 \$
<b>No demande</b>	SAINT-HYACINTHE (QC)	Saint-Hyacinthe (Québec)			
2013-20080	J2S3B6	<b>Plan</b> DG0556-S <b>Minute</b> 707	4753-23-4585-0-000-0000		

	<i>Nombre permis</i>	<i>Montant total</i>
<b>Mensuel:</b>	4	1 350,00 \$
<b>Cumulatif jusqu'à fin décembre :</b>	81	18 850,00 \$
<b>Annuel:</b>	81	18 850,00 \$