

RAPPORT DE CONSTRUCTION

Mars 2025



Service de l'urbanisme et de l'environnement

TABLE DES MATIÈRES

SECTION I - TABLEAUX COMPARATIFS.....	4
1.1. Nombre de permis émis	4
1.2. Valeur des travaux des permis	5
1.3. Unités de logements créées	6
SECTION II	8
2.1. Rapport comparatif par regroupement des types de permis	8
SECTION III	11
3.1. <i>Analyse par catégorie d'immeuble</i>	11
SECTION IV	14
4.1. Rapport comparatif par catégorie <i>d'immeuble</i>	14
4.2. Rapport comparatif par district électoral du mois de mars 2025	17

SECTION I - TABLEAUX COMPARATIFS..... 4

1.1. Nombre de permis émis 4

1.2. Valeur des travaux des permis 5

1.3. Unités de logements créées 6



Nombre de permis émis

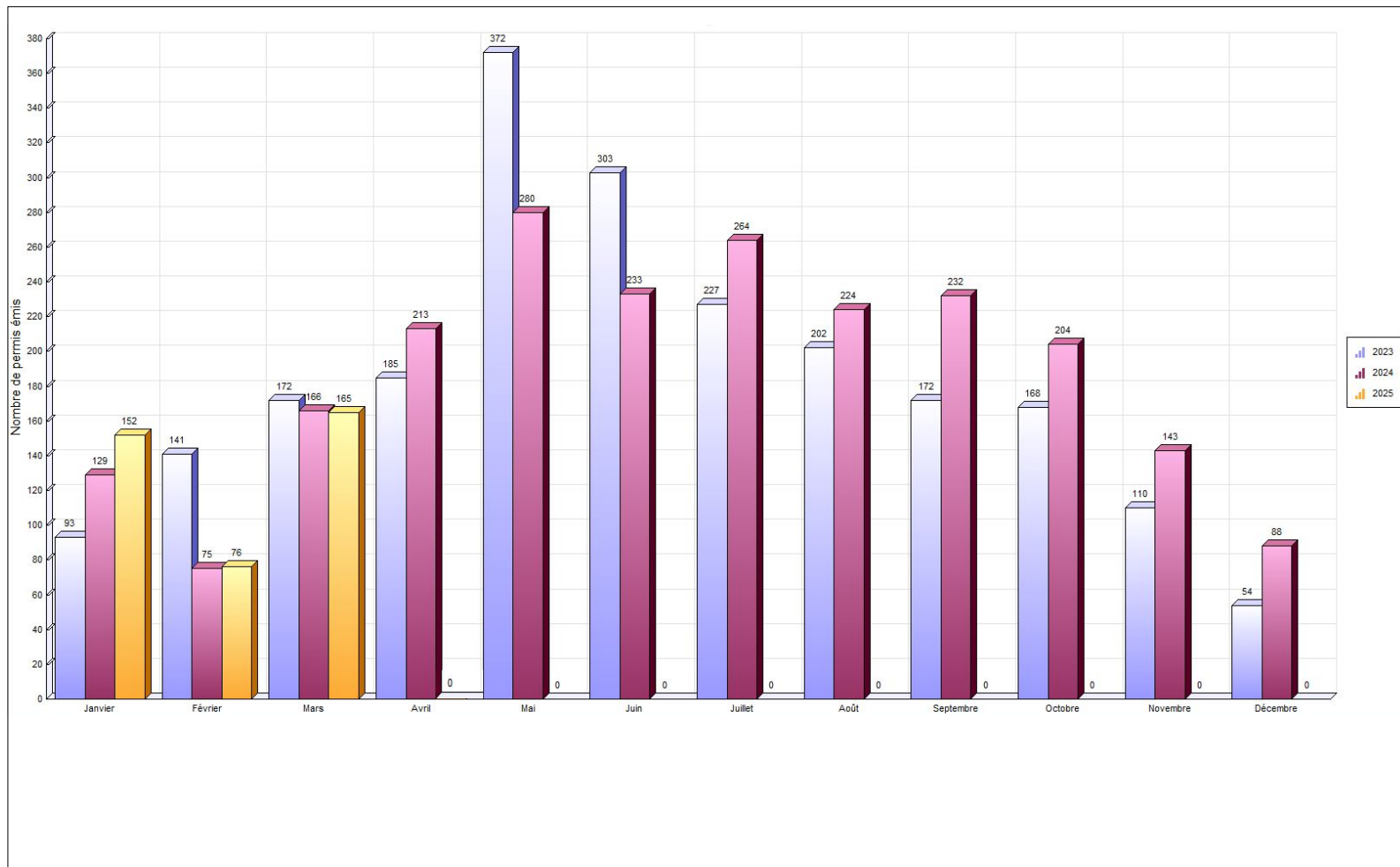



Valeur des travaux

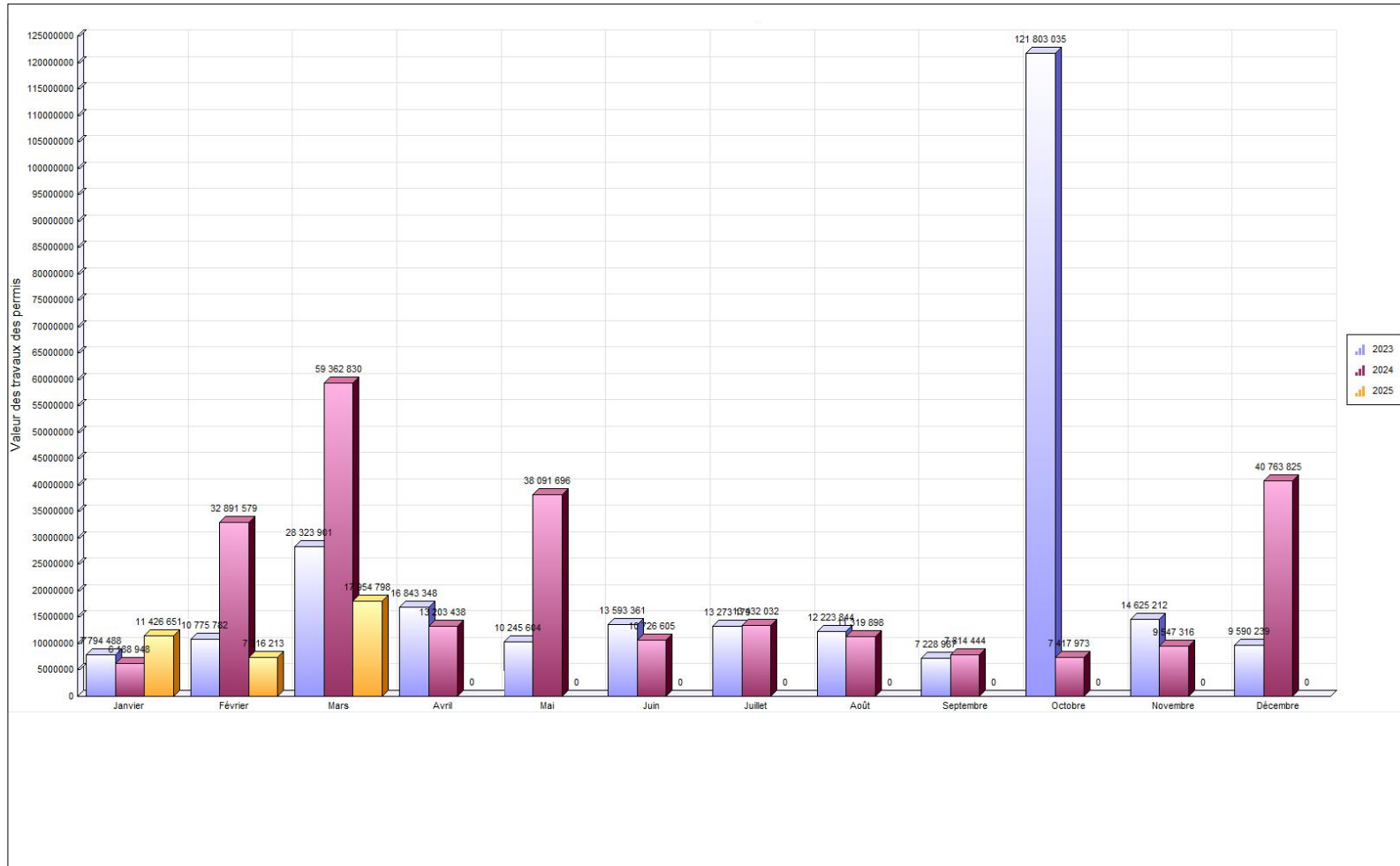



Unités de logements créées

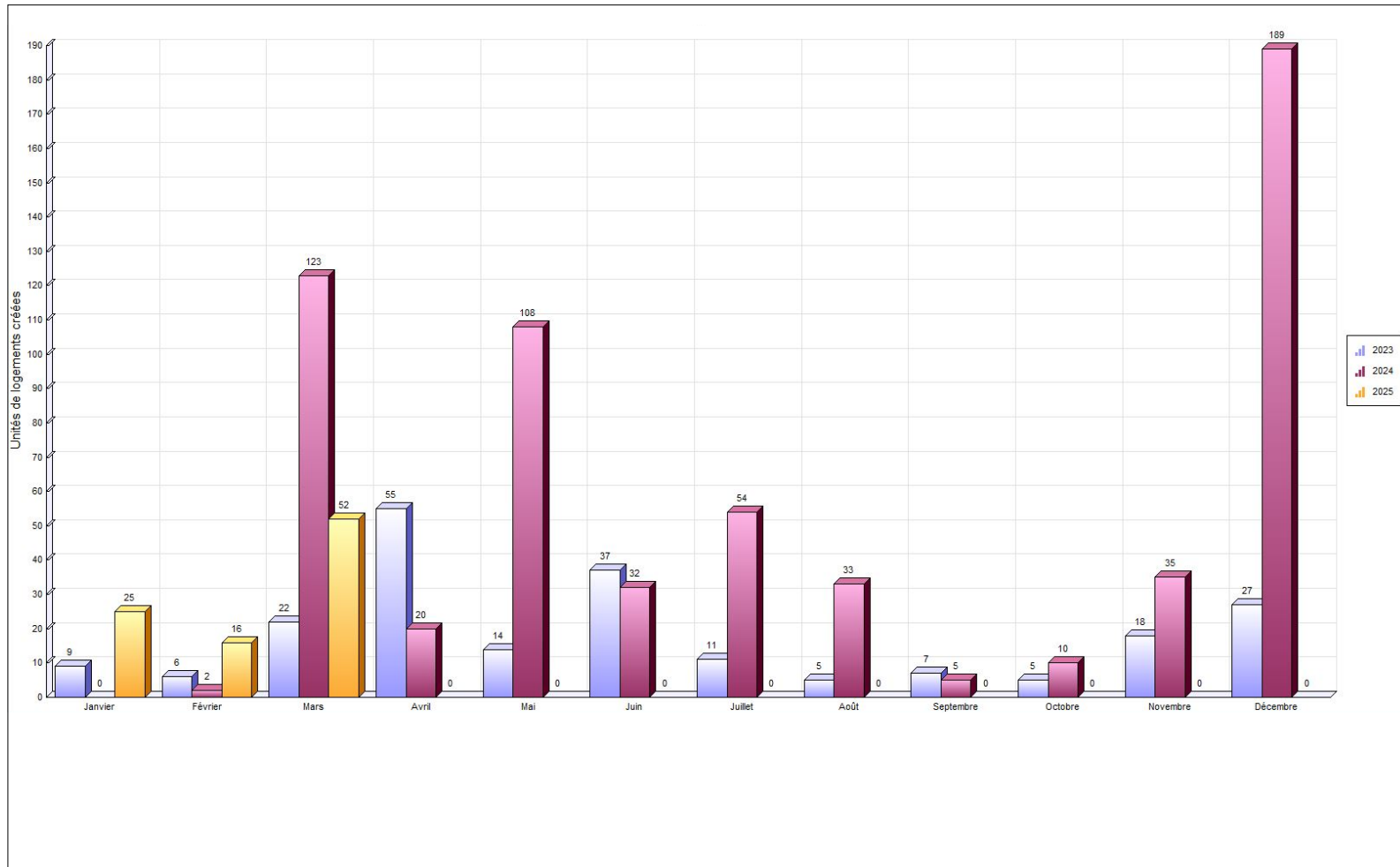

SECTION II 8

2.1. Rapport comparatif par regroupement des types de permis 8



Regroupement / Type de permis	mars 2025				Cumulatif au 31 mars 2025				mars 2024				Cumulatif au 31 mars 2024				
	Log. Créés	Émis	Valeur	Montant	Log. Créés	Émis	Valeur	Montant	Log. Créés	Émis	Valeur	Montant	Log. Créés	Émis	Valeur	Montant	
Permis																	
Urbanisme																	
Abattage d'arbres						3	15 800.00	125.00			1		75.00		3	56 000.00	175.00
Agrandissement de bâtiment		7	552 000.00	1 975.00		9	827 000.00	2 937.50			3	500 000.00	1 750.00		8	26 339 597.00	92 188.59
Bac de récupération de vêtements															4		
Bâtiment accessoire / de service		11	364 194.00	1 471.44		20	937 434.00	3 711.44			11	271 500.00	1 122.50		18	336 500.00	1 477.50
Captage des eaux souterraines (Puits)															2	27 645.00	102.50
Changement d'usage ou de destination		6		675.00		22		2 291.00			10		1 048.00		23		2 340.00
Clôture		9	31 779.00	350.00		17	57 413.00	750.00			7	40 577.00	363.65		8	40 577.00	363.65
Construction Nouvelle	52	9	7 125 000.00	12 649.00	91	23	17 022 999.00	28 922.00	123	19	43 014 898.00	203 858.00	125	24	48 008 666.00	215 886.00	
Démolition		11	45 300.00	572.50		18	364 300.00	1 850.50			6	147 000.00	202.50		13	256 268.00	511.30
Enseigne		4	5 228.00	200.00		11	44 697.00	541.00			7	21 033.00	402.50		11	30 118.00	552.50
Installation septique															3	55 000.00	207.50
Muret						1	60 000.00	210.00									
Opération - Deux générations / Bi-génération		3		1 240.00		74		36 456.00							71		33 728.00
Piscine		4	30 405.00	200.00		6	115 653.00	481.92			11	143 502.00	705.50		14	242 952.00	1 098.50
Stationnement											1	125 000.00	437.50		3	415 000.00	1 452.50
Système géothermie															2	447 000.00	1 564.50
Transformation / Rénovation de bâtiment		71	9 774 892.00	32 558.33	2	133	17 226 366.00	44 692.80			51	15 099 320.00	53 293.76		110	22 188 034.00	70 528.66
Travaux sur la rive / Littoral / Plaine inondable		1	26 000.00	70.00		1	26 000.00	70.00									
Total	52	136	17 954 798.00	51 961.27	93	338	36 697 662.00	123 039.16	123	127	59 362 830.00	263 258.91	125	317	98 443 357.00	422 176.70	
Travaux publics																	
Raccordement services d'aqueduc et d'égouts		14		5 402.70		23		9 604.80			25		10 946.52		28		12 216.12
Travaux dans l'emprise municipale		4		1 657.15		4		1 657.15			5		5 750.00		7		8 050.00
Utilisation d'une borne-fontaine		1		292.50		1		292.50			1		3 575.00		5		4 469.75
Total		19		7 352.35		28		11 554.45			31		20 271.52		40		24 735.87

Regroupement / Type de permis	mars 2025				Cumulatif au 31 mars 2025				mars 2024				Cumulatif au 31 mars 2024			
	Log. Créés	Émis	Valeur	Montant	Log. Créés	Émis	Valeur	Montant	Log. Créés	Émis	Valeur	Montant	Log. Créés	Émis	Valeur	Montant
Génie																
Utilisation de l'emprise municipale		10		8 849.25		27		27 122.75		8		4 145.75		13		17 819.25
Total		10		8 849.25		27		27 122.75		8		4 145.75		13		17 819.25
Grand total	52	165	17 954 798.00	68 162.87	93	393	36 697 662.00	161 716.36	123	166	59 362 830.00	287 676.18	125	370	98 443 357.00	464 731.82

SECTION III	11
3.1. <i>Analyse par catégorie d'immeuble</i>	11



COMPARATIF - Janvier à Mars 2025 - 2024

VILLE DE SAINT-HYACINTHE

Analyse par catégorie d'immeuble

	Nbre de permis émis		Valeur		Montant		Nombre de logements	
	2025	2024	2025	2024			2025	2024
Résidentiel								
Unifamiliale isolée	122	140	4 571 082	8 323 706	22 749	28 440	2	7
Unifamiliale jumelée	19	9	361 001	114 816	1 579	528	0	0
Unifamiliale en rangée	21	13	1 043 520	1 025 950	3 297	3 636	3	4
Bifamiliale isolée	14	14	433 256	563 500	1 779	3 189	2	2
Bifamiliale jumelée	1	0	3 000	0	50	0	0	0
Trifamiliale isolée	5	7	52 000	295 930	298	1 073	0	0
Résidence 4 logis isolés	10	9	1 741 000	959 000	2 536	4 142	8	0
Résidence: 5-6 logis isolés	23	8	7 288 023	4 695 000	17 055	4 752	36	18
Résidence : 5-6 logis jumelés	1	0	20 000	0	70	0	0	0
Résidence : 7-8 logis isolés	1	3	150 000	182 000	525	645	0	0
Résidence : 7-8 logis jumelés	1	0	30 468	0	50	0	0	0
Résidence : 9 logis et plus variés	16	14	4 620 000	18 263 279	13 370	144 550	42	94
Résidence communautaire : 17-24 chambres	0	1	0	0	0	131	0	0
Maison mobile	2	2	16 000	14 500	102	100	0	0
Résidence deux générations	59	61	9 314	0	28 818	28 768	0	0
Résidence mixte	2	2	0	3 500	402	2 189	0	0
Institution structurante de la région	0	1	0	0	0	402	0	0
Total Résidentiel :	297	284	20 338 664	34 441 181	92 681	222 546	93	125
Industriel								
Industriel	1	0	200 000	0	700	0	0	0
Industrie à incidences faibles	2	5	325 000	16 000 000	1 272	59 167	0	0
Industrie à incidences moyennes à fortes	1	3	0	3 043	50	312	0	0
Industrie agroalimentaire à incidences faibles	2	0	2 710	0	50	0	0	0
Total Industriel :	6	8	527 710	16 003 043	2 072	59 479	0	0
Institutionnel et gouvernemental								

Analyse par catégorie d'immeuble

	Nbre de permis émis		Valeur		Montant		Nombre de logements	
	2025	2024	2025	2024			2025	2024
Récréatif extensif (Parcs et espaces verts)	0	1	0	60 000	0	0	0	0
Institution non structurante de la Ville	1	12	50 000	24 302 570	175	78 001	0	0
Institution structurante de la région	10	10	260 000	18 182 620	23 226	77 330	0	0
Institution de services publics	1	1	0	0	292	296	0	0
Institutionnel	6	1	4 656 146	0	0	306	0	0
Total Institutionnel et gouvernemental	18	25	4 966 146	42 545 190	23 693	155 933	0	0
Commercial								
Usage commercial et résidentiel mixte	2	1	30 000	0	226	0	0	0
Résidence mixte	3	7	75 000	200 000	312	6 048	0	0
Commerce de quartier	11	1	264 000	0	2 242	50	0	0
Commerce et bureaux non structurants	33	29	4 477 642	1 946 075	17 136	8 161	0	0
Commerce et bureaux structurants	3	3	3 700 000	0	13 552	0	0	0
Commerce de gros non structurant	1	7	0	3 200 000	135	12 120	0	0
Commercial	5	3	0	82 868	441	292	0	0
Total Commercial :	58	51	8 546 642	5 428 943	34 043	26 672	0	0
Agricole								
Agricole	11	1	2 177 000	10 000	8 219	50	0	0
Agriculture et activités agricoles	3	1	141 500	15 000	1 007	52	0	0
Total Agricole :	14	2	2 318 500	25 000	9 226	102	0	0
GRAND TOTAL	393	370	36 697 662	98 443 357	161 716	464 732	93	125

SECTION IV	14
4.1. <i>Rapport comparatif par catégorie d'immeuble</i>	14
4.2. Rapport comparatif par district électoral du mois de mars 2025.....	17



Catégorie / type	2025								2024							
	Nb permis émis		Valeur		Montant		Nb de logements		Nb permis émis		Valeur		Montant		Nb de logements	
	mars	Cumulatif	mars	Cumulatif	mars	Cumulatif	mars	Cumulatif	mars	Cumulatif	mars	Cumulatif	mars	Cumulatif	mars	Cumulatif
Agricole																
Bâtiment accessoire / de service	1	1	140 000	140 000	490	490	0	0	0	0	0	0	0	0	0	0
Construction Nouvelle	2	4	1 140 000	2 140 000	3 990	7 490	0	0	0	0	0	0	0	0	0	0
Démolition	1	3	1 500	12 500	50	150	0	0	0	0	0	0	0	0	0	0
Installation septique	0	0	0	0	0	0	0	0	0	1	0	10 000	0	50	0	0
Raccordement services d'aqueduc et d'égouts	3	3	0	0	688	688	0	0	0	0	0	0	0	0	0	0
Transformation / Rénovation de bâtiment	0	0	0	0	0	0	0	0	0	1	0	15 000	0	52	0	0
Travaux dans l'emprise municipale	2	2	0	0	338	338	0	0	0	0	0	0	0	0	0	0
Travaux sur la rive / Littoral / Plaine inondable	1	1	26 000	26 000	70	70	0	0	0	0	0	0	0	0	0	0
Total	10	14	1 307 500	2 318 500	5 626	9 226	0	0	0	2	0	25 000	0	102	0	0
Commercial																
Agrandissement de bâtiment	1	1	30 000	30 000	105	105	0	0	0	0	0	0	0	0	0	0
Bac de récupération de vêtements	0	0	0	0	0	0	0	0	0	4	0	0	0	0	0	0
Changement d'usage ou de destination	3	15	0	0	405	1 751	0	0	8	16	0	0	786	1 691	0	0
Construction Nouvelle	0	1	0	1 100 000	0	3 850	0	0	0	1	0	3 000 000	0	10 500	0	0
Démolition	0	0	0	0	0	0	0	0	0	1	0	82 868	0	0	0	0
Enseigne	4	9	5 228	39 987	200	441	0	0	4	7	15 350	24 375	252	352	0	0
Raccordement services d'aqueduc et d'égouts	2	2	0	0	934	934	0	0	1	1	0	0	402	402	0	0
Stationnement	0	0	0	0	0	0	0	0	0	2	0	290 000	0	1 015	0	0
Transformation / Rénovation de bâtiment	10	19	6 435 155	7 376 655	22 566	25 571	0	0	3	11	82 000	2 031 700	330	7 070	0	0

Catégorie / type	2025								2024							
	Nb permis émis		Valeur		Montant		Nb de logements		Nb permis émis		Valeur		Montant		Nb de logements	
	mars	Cumulatif	mars	Cumulatif	mars	Cumulatif	mars	Cumulatif	mars	Cumulatif	mars	Cumulatif	mars	Cumulatif	mars	Cumulatif
Travaux dans l'emprise municipale	1	1	0	0	1 150	1 150	0	0	0	0	0	0	0	0	0	0
Utilisation de l'emprise municipale	3	10	0	0	242	242	0	0	5	7	0	0	3 565	5 348	0	0
Utilisation d'une borne-fontaine	0	0	0	0	0	0	0	0	0	1	0	0	0	292	0	0
Total	24	58	6 470 383	8 546 642	25 601	34 043	0	0	21	51	97 350	5 428 943	5 336	26 672	0	0

Institutionnel et gouvernemental

Agrandissement de bâtiment	0	0	0	0	0	0	0	0	0	2	0	25 600 000	0	89 600	0	0
Bâtiment accessoire / de service	0	0	0	0	0	0	0	0	0	1	20 000	20 000	70	70	0	0
Changement d'usage ou de destination	1	2	0	0	0	0	0	0	0	3	0	0	0	125	0	0
Clôture	2	2	0	0	0	0	0	0	0	1	0	0	0	0	0	0
Démolition	0	1	0	260 000	0	910	0	0	2	2	124 000	124 000	0	0	0	0
Enseigne	0	0	0	0	0	0	0	0	1	1	2 600	2 600	50	50	0	0
Raccordement services d'aqueduc et d'égouts	0	0	0	0	0	0	0	0	0	1	0	0	0	402	0	0
Système géothermie	0	0	0	0	0	0	0	0	0	1	0	400 000	0	1 400	0	0
Transformation / Rénovation de bâtiment	2	3	705 000	4 706 146	175	175	0	0	3	6	13 721 970	16 398 590	48 056	49 689	0	0
Travaux dans l'emprise municipale	0	0	0	0	0	0	0	0	0	1	0	0	0	1 150	0	0
Utilisation de l'emprise municipale	2	9	0	0	6 825	22 316	0	0	0	1	0	0	0	9 269	0	0
Utilisation d'une borne-fontaine	1	1	0	0	292	292	0	0	1	4	0	0	3 575	4 177	0	0
Total	8	18	705 000	4 966 146	7 293	23 693	0	0	8	25	13 868 570	42 545 190	51 751	155 933	0	0

Industriel

Agrandissement de bâtiment	0	1	0	200 000	0	700	0	0	0	0	0	0	0	0	0	0
Changement d'usage ou de destination	0	2	0	0	0	135	0	0	1	2	0	0	131	262	0	0
Construction Nouvelle	0	0	0	0	0	0	0	0	1	1	16 000 000	16 000 000	56 000	56 000	0	0
Démolition	1	1	0	0	50	50	0	0	0	0	0	0	0	0	0	0
Enseigne	0	1	0	2 710	0	50	0	0	1	1	3 043	3 043	50	50	0	0
Raccordement services d'aqueduc et d'égouts	0	0	0	0	0	0	0	0	2	2	0	0	867	867	0	0

Catégorie / type	2025								2024							
	Nb permis émis		Valeur		Montant		Nb de logements		Nb permis émis		Valeur		Montant		Nb de logements	
	mars	Cumulatif	mars	Cumulatif	mars	Cumulatif	mars	Cumulatif	mars	Cumulatif	mars	Cumulatif	mars	Cumulatif	mars	Cumulatif
Transformation / Rénovation de bâtiment	1	1	325 000	325 000	1 138	1 138	0	0	0	0	0	0	0	0	0	0
Travaux dans l'emprise municipale	0	0	0	0	0	0	0	0	2	2	0	0	2 300	2 300	0	0
Total	2	6	325 000	527 710	1 188	2 072	0	0	7	8	16 003 043	16 003 043	59 348	59 479	0	0

<i>Résidentiel</i>																
Abattage d'arbres	0	3	0	15 800	0	125	0	0	1	3	0	56 000	75	175	0	0
Agrandissement de bâtiment	6	7	522 000	597 000	1 870	2 132	0	0	3	6	500 000	739 597	1 750	2 589	0	0
Bâtiment accessoire / de service	10	19	224 194	797 434	981	3 221	0	0	10	16	251 500	316 500	1 052	1 408	0	0
Captage des eaux souterraines (Puits)	0	0	0	0	0	0	0	0	0	2	0	27 645	0	102	0	0
Changement d'usage ou de destination	2	3	0	0	270	405	0	0	1	2	0	0	131	262	0	0
Clôture	7	15	31 779	57 413	350	750	0	0	7	7	40 577	40 577	364	364	0	0
Construction Nouvelle	7	18	5 985 000	13 782 999	8 659	17 582	52	91	18	22	27 014 898	29 008 666	147 858	149 386	123	125
Démolition	9	13	43 800	91 800	472	740	0	0	4	10	23 000	49 400	202	511	0	0
Enseigne	0	1	0	2 000	0	50	0	0	1	2	40	100	50	100	0	0
Installation septique	0	0	0	0	0	0	0	0	0	2	0	45 000	0	158	0	0
Muret	0	1	0	60 000	0	210	0	0	0	0	0	0	0	0	0	0
Opération - Deux générations / Bi-génération	3	74	0	0	1 240	36 456	0	0	0	71	0	0	0	33 728	0	0
Piscine	4	6	30 405	115 653	200	482	0	0	11	14	143 502	242 952	706	1 098	0	0
Raccordement services d'aqueduc et d'égouts	9	18	0	0	3 781	7 983	0	0	22	24	0	0	9 677	10 544	0	0
Stationnement	0	0	0	0	0	0	0	0	1	1	125 000	125 000	438	438	0	0
Système géothermie	0	0	0	0	0	0	0	0	0	1	0	47 000	0	164	0	0
Transformation / Rénovation de bâtiment	58	110	2 309 737	4 818 565	8 680	17 809	0	2	45	92	1 295 350	3 742 744	4 908	13 717	0	0
Travaux dans l'emprise municipale	1	1	0	0	169	169	0	0	3	4	0	0	3 450	4 600	0	0
Utilisation de l'emprise municipale	5	8	0	0	1 782	4 566	0	0	3	5	0	0	581	3 203	0	0
Total	121	297	9 146 915	20 338 664	28 455	92 681	52	93	130	284	29 393 867	34 441 181	171 241	222 546	123	125

Grand total	165	393	17 954 798	36 697 662	68 163	161 716	52	93	166	370	59 362 830	98 443 357	287 676	464 732	123	125
--------------------	------------	------------	-------------------	-------------------	---------------	----------------	-----------	-----------	------------	------------	-------------------	-------------------	----------------	----------------	------------	------------



Rapport comparatif pour l'intervalle du 01/03/2025 au 31/03/2025

VILLE DE SAINT-HYACINTHE

	Du 01/03/2025 au 31/03/2025				Du 01/03/2024 au 31/03/2024			
District électoral:								
Type permis	* Créés	Émis	Valeur	Montant	* Créés	Émis	Valeur	Montant
<i>Changement d'usage ou de destination</i>						2		262.00
<i>Lotissement</i>		2		427.00				
Total:		2		427.00		2		262.00
District électoral: Sainte-Rosalie								
Type permis	* Créés	Émis	Valeur	Montant	* Créés	Émis	Valeur	Montant
<i>Agrandissement de bâtiment</i>		2	190 000.00	665.00				
<i>Bâtiment accessoire / de service</i>		1	25 000.00	87.50		1	75 000.00	262.50
<i>Clôture</i>						1	4 000.00	50.00
<i>Construction Nouvelle</i>					1	1	450 000.00	382.00
<i>Démolition</i>		1	2 700.00	50.00				
<i>Piscine</i>						2	18 500.00	100.00
<i>Raccordement services d'aqueduc et d'égouts</i>		3		687.70				
<i>Transformation / Rénovation de bâtiment</i>		6	137 046.00	566.49		7	182 960.00	669.50
<i>Travaux dans l'emprise municipale</i>		2		338.10				
<i>Lotissement</i>		2		427.00				
Total:		17	354 746.00	2 821.79	1	12	730 460.00	1 464.00
District électoral: Cascades								
Type permis	* Créés	Émis	Valeur	Montant	* Créés	Émis	Valeur	Montant
<i>Abattage d'arbres</i>						1		75.00
<i>Agrandissement de bâtiment</i>		1	152 000.00	532.00				
<i>Changement d'usage ou de destination</i>		2		270.00		3		262.00

* Nombre de logement créés

	Du 01/03/2025 au 31/03/2025				Du 01/03/2024 au 31/03/2024			
<i>Construction Nouvelle</i>					36	2	9 350 000.00	132 019.00
<i>Enseigne</i>						1	350.00	50.00
<i>Piscine</i>						1	7 930.00	50.00
<i>Raccordement services d'aqueduc et d'égouts</i>						1		464.60
<i>Transformation / Rénovation de bâtiment</i>		10	4 026 468.00	14 082.50		4	279 500.00	1 045.00
<i>Travaux dans l'emprise municipale</i>						1		1 150.00
<i>Utilisation de l'emprise municipale</i>		6		7 245.00		6		3 743.25
<i>Lotissement</i>		2		427.00				
Total:		21	4 178 468.00	22 556.50	36	20	9 637 780.00	138 858.85

District électoral: Hertel-Notre-Dame								
Type permis	* Créés	Émis	Valeur	Montant	* Créés	Émis	Valeur	Montant
<i>Changement d'usage ou de destination</i>		1						
<i>Clôture</i>		2						
<i>Démolition</i>						1	64 000.00	
<i>Piscine</i>						3	72 600.00	299.50
<i>Raccordement services d'aqueduc et d'égouts</i>						2		867.10
<i>Transformation / Rénovation de bâtiment</i>		6	932 918.00	1 017.93		6	175 900.00	652.65
<i>Utilisation de l'emprise municipale</i>						1		224.25
<i>Lotissement</i>		2		427.00				
Total:		11	932 918.00	1 444.93		13	312 500.00	2 043.50

District électoral: Yamaska								
Type permis	* Créés	Émis	Valeur	Montant	* Créés	Émis	Valeur	Montant
<i>Agrandissement de bâtiment</i>						2	455 000.00	1 592.50
<i>Bâtiment accessoire / de service</i>						2	16 000.00	100.00
<i>Changement d'usage ou de destination</i>		1		135.00				
<i>Clôture</i>						2	20 927.00	113.65
<i>Construction Nouvelle</i>	1	1	685 000.00	393.00				
<i>Démolition</i>		1	20 000.00	70.00		2	67 500.00	50.00
<i>Enseigne</i>		1	5 100.00	50.00				
<i>Opération - Deux générations / Bi-génération</i>		1		496.00				

* Nombre de logement créés

	Du 01/03/2025 au 31/03/2025				Du 01/03/2024 au 31/03/2024			
<i>Piscine</i>		1	10 000.00	50.00		1	16 000.00	56.00
<i>Raccordement services d'aqueduc et d'égouts</i>		2		933.80		1		402.50
<i>Transformation / Rénovation de bâtiment</i>		6	209 000.00	830.00		3	20 500.00	163.00
<i>Travaux dans l'emprise municipale</i>		1		1 150.00				
<i>Utilisation de l'emprise municipale</i>						1		178.25
<i>Utilisation d'une borne-fontaine</i>		1		292.50				
<i>Lotissement</i>		2		427.00				
Total:	1	18	929 100.00	4 827.30		14	595 927.00	2 655.90

District électoral: Saint-Joseph

Type permis	* Créés	Émis	Valeur	Montant	* Créés	Émis	Valeur	Montant
<i>Bâtiment accessoire / de service</i>		2	109 696.00	383.94				
<i>Changement d'usage ou de destination</i>		1		135.00				
<i>Démolition</i>		3		150.00				
<i>Enseigne</i>						1	40.00	50.00
<i>Piscine</i>						1	5 500.00	50.00
<i>Transformation / Rénovation de bâtiment</i>		6	556 109.00	1 964.69		3	33 000.00	156.00
<i>Lotissement</i>		2		427.00				
Total:		14	665 805.00	3 060.63		5	38 540.00	256.00

District électoral: La Providence

Type permis	* Créés	Émis	Valeur	Montant	* Créés	Émis	Valeur	Montant
<i>Bâtiment accessoire / de service</i>		2	145 000.00	540.00		1	5 000.00	50.00
<i>Changement d'usage ou de destination</i>						1		131.00
<i>Clôture</i>		1	2 500.00	50.00		1	6 000.00	50.00
<i>Construction Nouvelle</i>	1	1	800 000.00	393.00	1	1	600 000.00	382.00
<i>Démolition</i>		2	6 500.00	100.00		1		50.00
<i>Opération - Deux générations / Bi-génération</i>		1		248.00				
<i>Piscine</i>		1	7 000.00	50.00				
<i>Raccordement services d'aqueduc et d'égouts</i>		3		1 044.20		1		464.60
<i>Transformation / Rénovation de bâtiment</i>		10	192 378.00	818.00		4	230 320.00	806.12
<i>Travaux dans l'emprise municipale</i>		1		169.05				

* Nombre de logement créés

	Du 01/03/2025 au 31/03/2025				Du 01/03/2024 au 31/03/2024			
<i>Travaux sur la rive / Littoral / Plaine inondable</i>		1	26 000.00	70.00				
<i>Lotissement</i>		2		427.00				
Total:	1	25	1 179 378.00	3 909.25	1	10	841 320.00	1 933.72

District électoral: Douville								
Type permis	* Créés	Émis	Valeur	Montant	* Créés	Émis	Valeur	Montant
<i>Agrandissement de bâtiment</i>		2	32 000.00	155.00				
<i>Bâtiment accessoire / de service</i>		3	5 498.00	150.00		1	9 000.00	50.00
<i>Clôture</i>		5	20 319.00	250.00		2	8 700.00	100.00
<i>Construction Nouvelle</i>	50	5	4 500 000.00	7 873.00	73	13	13 614 898.00	13 186.00
<i>Raccordement services d'aqueduc et d'égouts</i>		3		1 400.70		16		7 013.52
<i>Stationnement</i>						1	125 000.00	437.50
<i>Transformation / Rénovation de bâtiment</i>		6	188 211.00	680.66		5	167 116.00	614.50
<i>Travaux dans l'emprise municipale</i>						1		1 150.00
<i>Utilisation de l'emprise municipale</i>		4		1 604.25				
<i>Lotissement</i>		2		427.00				
Total:	50	30	4 746 028.00	12 540.61	73	39	13 924 714.00	22 551.52

District électoral: Saint-Thomas-d'Aquin								
Type permis	* Créés	Émis	Valeur	Montant	* Créés	Émis	Valeur	Montant
<i>Bâtiment accessoire / de service</i>		1	10 000.00	50.00		4	86 500.00	380.00
<i>Changement d'usage ou de destination</i>						1		131.00
<i>Clôture</i>		1	8 960.00	50.00				
<i>Construction Nouvelle</i>		2	1 140 000.00	3 990.00	12	1	3 000 000.00	1 889.00
<i>Démolition</i>		2	15 000.00	102.50		1	15 000.00	52.50
<i>Enseigne</i>						1	3 043.00	50.00
<i>Piscine</i>						2	13 000.00	100.00
<i>Raccordement services d'aqueduc et d'égouts</i>		2		933.80		1		464.60
<i>Transformation / Rénovation de bâtiment</i>		5	116 574.00	447.50		6	68 100.00	322.50
<i>Travaux dans l'emprise municipale</i>						1		1 150.00

* Nombre de logement créés

	Du 01/03/2025 au 31/03/2025				Du 01/03/2024 au 31/03/2024			
<i>Lotissement</i>		2		427.00				
Total:		15	1 290 534.00	6 000.80	12	18	3 185 643.00	4 539.60

District électoral: Saint-Sacrement								
Type permis	* Créés	Émis	Valeur	Montant	* Créés	Émis	Valeur	Montant
<i>Agrandissement de bâtiment</i>						1	45 000.00	157.50
<i>Bâtiment accessoire / de service</i>		1	60 000.00	210.00		1	20 000.00	70.00
<i>Construction Nouvelle</i>						1	16 000 000.00	56 000.00
<i>Démolition</i>		1	100.00	50.00				
<i>Raccordement services d'aqueduc et d'égouts</i>		1		402.50		3		1 269.60
<i>Transformation / Rénovation de bâtiment</i>		4	525 000.00	1 852.50		3	90 011.00	315.04
<i>Travaux dans l'emprise municipale</i>						2		2 300.00
<i>Utilisation d'une borne-fontaine</i>						1		3 575.00
<i>Lotissement</i>		2		427.00				
Total:		9	585 100.00	2 942.00		12	16 155 011.00	63 687.14

District électoral: Bois-Joli								
Type permis	* Créés	Émis	Valeur	Montant	* Créés	Émis	Valeur	Montant
<i>Agrandissement de bâtiment</i>		1	28 000.00	98.00				
<i>Bâtiment accessoire / de service</i>		1	9 000.00	50.00		1	60 000.00	210.00
<i>Changement d'usage ou de destination</i>		1		135.00		1		131.00
<i>Clôture</i>						1	950.00	50.00
<i>Démolition</i>		1	1 000.00	50.00		1	500.00	50.00
<i>Enseigne</i>		1		50.00		3	17 600.00	202.50
<i>Opération - Deux générations / Bi-génération</i>		1		496.00				
<i>Piscine</i>		2	13 405.00	100.00		1	9 972.00	50.00
<i>Transformation / Rénovation de bâtiment</i>		4	2 368 755.00	8 371.04		6	300 913.00	1 091.95
<i>Lotissement</i>		2		427.00				
Total:		14	2 420 160.00	9 777.04		14	389 935.00	1 785.45

District électoral: Sacré-Coeur								
Type permis	* Créés	Émis	Valeur	Montant	* Créés	Émis	Valeur	Montant

* Nombre de logement créés

	Du 01/03/2025 au 31/03/2025				Du 01/03/2024 au 31/03/2024			
Agrandissement de bâtiment		1	150 000.00	525.00				
Changement d'usage ou de destination						2		131.00
Enseigne		2	128.00	100.00		1		50.00
Transformation / Rénovation de bâtiment		8	522 433.00	1 927.02		4	13 551 000.00	47 457.50
Lotissement		2		427.00				
Total:		13	672 561.00	2 979.02		7	13 551 000.00	47 638.50
Total:	52	189	17 954 798.00	73 286.87	123	166	59 362 830.00	287 676.18

* Nombre de logement créés

Ville de Saint-Hyacinthe